



NORD-ØSTERDAL JORDSKIFTERETT

Dok 1370

Vingelen sameie
John Haakon Stensli
Vingelsåsen 66

2542 Vingelen

Deres referanse

Vår referanse

Dato

16-172896REN-JTYN

14.02.2019

Postforkynning med mottakskvittering VINGELEN FJELLSAMEIE

Vedlagte dokument(er):

Dokument	Dokument- dato	Dokument- nummer
Avgjørelse, saklig geografisk avgrensning, uten meddommer	15.03.2017	172896/523
Dom Langsfjellhogna	21.01.2019	172896/1244
Dom - alle grenser unntatt mot Langsfjellet havnelag	22.01.2019	172896/1245
Avsluttende avgjørelse, rettsendrende	23.01.2019	172896/1246
16-172896REN-JTYN-kart-001- 008	22.01.2019	172896/1254- 1261

regnes som forkynt **25.02.2019**.

At dokumentet er forkynt, vil si at det har kommet fram, slik at det har vært mulig å gjøre seg kjent med innholdet. Forkynningsdatoen er blant annet utgangspunkt for beregning av frister.

Dersom dette brevet er mottatt **senere** enn nevnte dato, og det ønskes et senere utgangspunkt for fristberegningen, må det straks tas kontakt med vårt kontor. Årsaken til forsinkelsen må opplyses.

Merk: Det må **snarest mulig** og **innen 07.03.2019** bekreftes at brevet er mottatt ved å fylle ut kvitteringen og sende den tilbake.

Hvis det er spørsmål om forkynningen, kan det tas kontakt med vårt kontor.

Postadresse
Postboks 53, 2501 Tynset

Sentralbord
62782350

Saksbehandler
Milly Sæther

Bankgiro

Organisasjonsnummer
974702754

Kontoradresse
Sjukehusveien 8, Tynset

Telefaks

Telefon

Ekspedisjonstid

Internett/E-post
<http://www.domstol.no/tynset>
jtynpost@domstol.no

Nord-Østerdal jordskifterett

Tove Mette Tveråen/s
ingeniør



NORD-ØSTERDAL JORDSKIFTERETT

16-172896REN-JTYN VINGELEN FJELLSAMEIE

Saken gjelder: Grensefastsetting jordsameie

Avsluttet dato: 23.01.2019

Gnr. 1 m fl i Tolga



NORD-ØSTERDAL JORDSKIFTERETT

JORDSKIFTEAVGJØRELSE

Dato: 15.03.2017

Sted: Fjellheim samfunnshus i Vinglelen

Sak: 16-172896RFA-JTYN VINGELEN FJELLSAMEIE

Saken gjelder: Grensefastsetting jordsameie

Jordskiftedommer: Jordskiftedommer Magnar Often

Parter	Prosessfullmektiger	Kommune	Gnr.	Bnr.
Olav Aasgård		Tolga (0436)	3	2
Øistein Aasen		Tolga (0436)	3	8
Øyvind Aas		Tolga (0436)	3	10
Grim Jardar Aasgård		Tolga (0436)	3	22
Ingmar Nesteby		Tolga (0436)	3	23
Jens Rune Nyvoll Jorun Erlien Nyvoll		Tolga (0436)	3	29
Jens Røe Gerd Dagny Røe Øistein Aasen		Tolga (0436)	3	31
Grim Jardar Aasgård		Tolga (0436)	3	56
Martin Tronslien Ragnhild Utstumo		Tolga (0436)	5	2
Trond Magne Aasheim		Tolga (0436)	5	21
Agnes Røe		Tolga (0436)	6	7
Einar Hilmarsen		Tolga (0436)	7	1
Jo Gardar Storhaug		Tolga (0436)	8	1
Jon Iver Jordet		Tolga (0436)	10	1
Lars Ivar Jordet		Tolga (0436)	10	3
Marius Eggen		Tolga (0436)	10	4
Torstein Storhaug		Tolga (0436)	10	7
Mari Trøan		Tolga (0436)	10	9
Thor Arne Rosten Solveig Jørgensen		Tolga (0436)	10	12

Rosten				
Ingrid Vingelsgaard Arnstein Enget		Tolga (0436)	10	21
Leif Vingelen		Tolga (0436)	10	28
Henning Jarle Lund Marie Wiggen		Tolga (0436)	10	30
Knut Persvingelen		Tolga (0436)	10	31
Ranveig Nordskog		Tolga (0436)	10	32
Terje Røe		Tolga (0436)	10	38
Ove Tobro		Tolga (0436)	10	39
Hallgeir Steinarson Odden Ingeborg Trøan Odden		Tolga (0436)	10	44
Ole Trøan		Tolga (0436)	10	47
Erik Livoll		Tolga (0436)	10	59
Aashild Synnøve Westgaard John Westgaard		Tolga (0436)	10	79
Amund Fjerdingsgjelten		Tolga (0436)	10	83
Jon Gransletten		Tolga (0436)	10	89
Leif Vingelen		Tolga (0436)	10	96
Leif Vingelen		Tolga (0436)	10	101
Geir Rønning		Tolga (0436)	10	109
Håkon Kibsgaard Jordet		Tolga (0436)	10	120
Elin Heggstad		Tolga (0436)	10	135
Turid Vingill		Tolga (0436)	10	137
Ole Erik Engset		Tolga (0436)	10	147
Øivind Motrøen		Tolga (0436)	10	196
Hege Iren Tollan Harald Sørli		Tolga (0436)	10	275
Karin Synnøve Lilleeidet		Tolga (0436)	11	1
Stig Brevad Lien Magni Lien		Tolga (0436)	11	6
Odd Arvid Nordset		Tolga (0436)	11	32
Kari Grasmo Evensmoen		Tolga (0436)	14	1
Magne Enget		Tolga (0436)	14	2
Jakob Nordstad		Tolga (0436)	14	3
Odd Henning Espeland		Tolga (0436)	14	4
Gunn Strømsøyen Hvamstad Per Hvamstad		Tolga (0436)	14	5
Anders Nordstad		Tolga (0436)	15	7
Sigurd Ramstad		Tolga (0436)	15	10
Anne Berit Nordvang		Tolga (0436)	15	11
Ola Trøeng		Tolga (0436)	15	12
Klaus Motrøen Mari Trøan		Tolga (0436)	15	13
Ranveig Nordskog		Tolga (0436)	15	16
John Westgaard		Tolga (0436)	15	18

Aashild Synnøve Westgaard				
Anders Nordstad		Tolga (0436)	15	22
Aud Engebakken Rønning Embret Rønning		Tolga (0436)	16	1
Geir Rønning		Tolga (0436)	16	8
Jan Røe		Tolga (0436)	17	1
Odd Rune Enget		Tolga (0436)	17	2
Ingrid Martine Bjørken Stian Nystuen		Tolga (0436)	17	3
Torfinn Røe		Tolga (0436)	17	4
Elin Vangstrøen		Tolga (0436)	17	5
Maren Cathrine Ritland Hernes Audun Tobro		Tolga (0436)	17	11
Bjørge Enget		Tolga (0436)	17	13
Bjørge Enget		Tolga (0436)	17	14
Bjørge Enget		Tolga (0436)	17	16
Gerd Dagny Røe Jens Røe		Tolga (0436)	17	17
Øistein Aasen		Tolga (0436)	17	19
Arne Haugli		Tolga (0436)	17	22
Jo Arild Haugen		Tolga (0436)	17	23
Lars Kristian Buttingsrud Grethe Johanne Buttingsrud		Tolga (0436)	17	24
Odd Rune Enget		Tolga (0436)	17	25
Marit Smedaas Andersen		Tolga (0436)	17	26
Halvor Svalastog		Tolga (0436)	17	27
Jon Harry Lundberg Rigmor Lundberg		Tolga (0436)	17	29
Esten Kroken		Tolga (0436)	17	35
Iren Nygård		Tolga (0436)	17	38
Øistein Aasen		Tolga (0436)	17	40
Grethe Johanne Buttingsrud Lars Kristian Buttingsrud		Tolga (0436)	17	43
Nils Hagen Ann Kristin Brudevoll		Tolga (0436)	17	46
Ove Tobro		Tolga (0436)	17	47
Marit Tingstad		Tolga (0436)	17	61
Skjalg Urset Dalseng		Tolga (0436)	17	103
Toril Østvang		Tolga (0436)	17	109
Hege Iren Tollan Harald Sørli		Tolga (0436)	17	111
Einar Kroken		Tolga (0436)	17	119

Arild Røhner		Tolga (0436)	17	144
Eva Røhner		Tolga (0436)	17	144
Pål Røhner		Tolga (0436)	17	144
Torill Petronille Storhaug Urset Hallvard Urset		Tolga (0436)	17	178
Odd Rune Enget		Tolga (0436)	17	182
Hallvard Urset Torill Petronille Storhaug Urset		Tolga (0436)	17	188
Anders Nordstad		Tolga (0436)	17	208
Espen Karlsen		Tolga (0436)	17	217
Erik Livoll		Tolga (0436)	17	219
Elin Heggstad		Tolga (0436)	17	221
Elin Heggstad		Tolga (0436)	17	222
Odd Arvid Nordset		Tolga (0436)	17	223
Knut Persvingelen		Tolga (0436)	17	224
Harald Sørli Hege Iren Tollan		Tolga (0436)	19	17
Per Sverre Lysgård		Tolga (0436)	19	23
Birgit Storås Mælan Ole Anders Mælan		Tynset (0437)	76	12
Arne Ingvar Nymo Ingeborg Schärer Nymo		Tynset (0437)	166	2
Tynset kommune		Tynset (0437)	166	38
Brathø AS	Geir Rønning			
Grøntjønnan sameie				
Rabblia Storvollia havnelag	Jørn Gisle Dalbakk			
Vingelen Sameie	John Haakon Stensli			
Åsan sameie	Nils Tormod Mælan			

Hjemmel for avgjørelsen

Avgjørelsen blir gjort med hjemmel i jordskifteloven § 6-23 fjerde ledd bokstav a, jf. jordskifteloven § 6-9.

Hva avgjørelsen gjelder

Avgjørelsen gjelder den saklige og geografiske avgrensingen av saken.

Faktiske forhold

Det er Vingelen sameie v/John Håkon Stensli som har krevd jordskiftesak for å:

- Fastsette grenser mellom sameie og enecide arealer i bygda
- Vurdere behovet for ekstra grensemerking mot nabobygder
- Eventuelt fradeling i samband med salg av deler av sameiet

Parter i saken er alle som eier eiendommer som grenser mot Vingelen sameie samt Vingelen sameie med org.nr 997883225. Vingelen sameie er matrikulert som jordsameie i tidligere jordskiftesak, sak 0420-2012-0011-Vingelen sameie.

I rettsmøte den 14.03.2017 ble den saklige og geografiske avgrensingen drøftet med partene.

Retten sin vurdering

Ved gjennomgang av kravet i rettsmøte den 14.03.2017 var det enighet om at sameiets grenser mot nabobygdene tas ut av kravet. Disse ansees som tilstrekkelig avklart. Er det behov for å foreta grensemerking eller annen avklaring må dette tas opp som egne saker.

Dette gjelder grensen mot:

- Dalsbygda, Rabblia Storvollia havnelag og Berg hamnelag (som blir fastsatt og merket i samband med jordskiftesak i Dalsbygda – sak 0420-)
- Tynset kommune sin eiendom, gnr 166 bnr 38, i Bratthøa
- Grøntjønna sameie, gnr 166 bnr 12
- Gnr 166 bnr 2
- Sameiet ved Magnilsjøan
- Åsan sameie i Tynset, gnr 215 bnr 2
- Eiendommen til Birgit og Ole Anders Mælan på Tynset-Åsan, gnr 76 bnr 12 i Tynset,

Grensene som skal avklares er dermed i hovedsak grensa mellom skog og fjell. Det vil si mellom Vingelen sameie i fjellet og den teigdelte skogen. Grense mellom teiger som grenser opp mot sameie er ikke en del av saken. Retten vil dermed ikke ta stilling til hvor grensene mellom teigene treffer grensa mot fjellet/sameiet dersom det ikke er nødvendig for å fastsette grensa mot sameiet.

Det ble avklart at grensene mellom sameiet og gnr 3/31, 17/19 og 17/40 sør for Bratthøvollen ikke trenger avklaring, mens grensen mot gnr 17/17 og 17/73 må klarlegges.

Grensa mot Tolga i Langsfjellhogna må avklares og berørte parter trekkes inn i saken.

Grensestrekningene framgår av kart, datert 15.03.2017.

Noen av grensene mot bygda sør for Kletten har en uheldig utforming slik de ligger i matrikelkartet. Rekvirenten ønsker derfor å kunne foreta endring av disse grensene slik at de blir mer hensiktsmessige. I den forbindelse kan det være aktuelt med kjøp og salg av noen arealer. Slike transaksjoner må godkjennes etter jord- og konsesjonslov. Det vil være u hensiktsmessig å merke "gamle" grenser dersom det under veis i saken blir mulig å få mer hensiktsmessige grenser, blant annet ved kjøp og salg av mindre parseller. Dersom slike kjøp og salg blir formelt godkjent mens jordskiftesaken pågår kan jordskifteretten foreta makebytter og fradelinger som er nødvendig.

Slutning

1. Saklig avgrensning er grensefastsetting, jf. jordskifteloven §4-2, og ny utforming av eiendommer gjennom makebytter og/eller fradelinger, jf. jordskifteloven §3-4.
2. Geografiske avgrensningen er grensene for Vingelen sameie på de strekninger som er vist på kart datert 15.03.2017.
3. Følgende eiendommer føres ut av saken:

<i>Gnr</i>	<i>Bnr</i>	<i>Kommune</i>	<i>Eier</i>
76	12	Tynset	Birgit S. og Ole Anders Mælan
166	2	Tynset	Ingeborg S. og Arne Ingvar Nymoen
166	12	Tynset	Grøntjønnan sameie
166	38	Tynset	Tynset kommune
215	2	Tynset	Åsan sameie
3	31	Tolga	Jens Røe, Gerd D. Røe og Øistein Aasen
14	1	Tolga	Kari Grasmø Evensmoen
14	2	Tolga	Magne Enget
14	3	Tolga	Jakob Nordstad
14	4	Tolga	Odd Henning Espeland
14	5	Tolga	Gunn S. og Per Hvamstad
17	19	Tolga	Øistein Aasen
17	40	Tolga	Øistein Aasen Rabblia Storvollia havnelag

4. Naboer til Vingelen sameie i området Langsfjellhogna tas inn som parter i saken.

15.03.2017



Magnar Oftan



NORD-ØSTERDAL JORDSKIFTERETT

DOM

Dato: 21.01.2019

Sted: Jordskifterettens kontor, Tynset

Sak: 16-172896REN-JTYN VINGELEN FJELLSAMEIE

Saken gjelder: Grensefastsetting for jordsameie

Jordskiftedommer: Jordskiftedommer Magnar Often

Parter	Prosessfullmektiger	Kommune	Gnr.	Bnr.
Amund Leren		Tolga (0436)	17	44
Steinar Hagen		Tolga (0436)	26	14
Per Sindre Killingmo Björg Wien Killingmo		Tolga (0436)	34	5
Leif Helge Riise		Tolga (0436)	41	18
Jan Magne Flaten		Tolga (0436)	55	1
Langsfjellia Hamnelag				
Tolga Utmarkslag Sa				
Vingelen Sameie	John Haakon Stensli			

Denne dommen gjelder

Fastsetting av grensa mellom Vingelen sameie og Langsfjellet havnelag i Tolga kommune

Kort om saken og saksbehandlingen

Grensa skal fastsettes som en del av en samlet grensefastsetting rundt Vingelen sameie, gnr 1 bnr 19. Grensa ble drøftet i rettsmøte den 07.03.2018, hvor det tilsynelatende var enighet som grenseforløpet. Etter møtet ble det derfor sendt ut et forslag til dom. Det viste seg imidlertid at det ikke var enighet om den foreslåtte grensa og det ble derfor innkalt til hovedforhandling den 19.10.2018 for å behandle tvisten. Underveis i hovedforhandlingen kom partene til enighet og nytt forslag ble forkynt for partene den 08.11.2018, jf. jordskifteloven § 6-22. Det er ikke mottatt merknader til forslaget som dermed legges til grunn.

Jordskifterettens vurdering

I Tolgen Storskiftekommisjon er det fastsatt at det er Langsfjell havnelag som er eiere av grunnen innenfor sitt havneområde. Området er i dag umatrikulert, men retten legger til grunn

at hamnelaget, som nå heter Langsfjellet havnelag, fullt ut representerer eierinteressene. I tillegg er Tolga utmarkslag med som part og det forutsettes at utmarkslaget ivaretar interessene til eventuelle havneberettigede som ikke er med i havnelaget.

I samsvar med jordskifteloven § 6-22 og på bakgrunn av drøftingene på rettsmøtet 19.10.2018 med påfølgende høring fattes følgende

Slutning

Eiendomsgrense mellom Vingelen sameie og Langsfjellet havnelag, org.nr 996069192, går slik det framgår av kartet nedenfor.

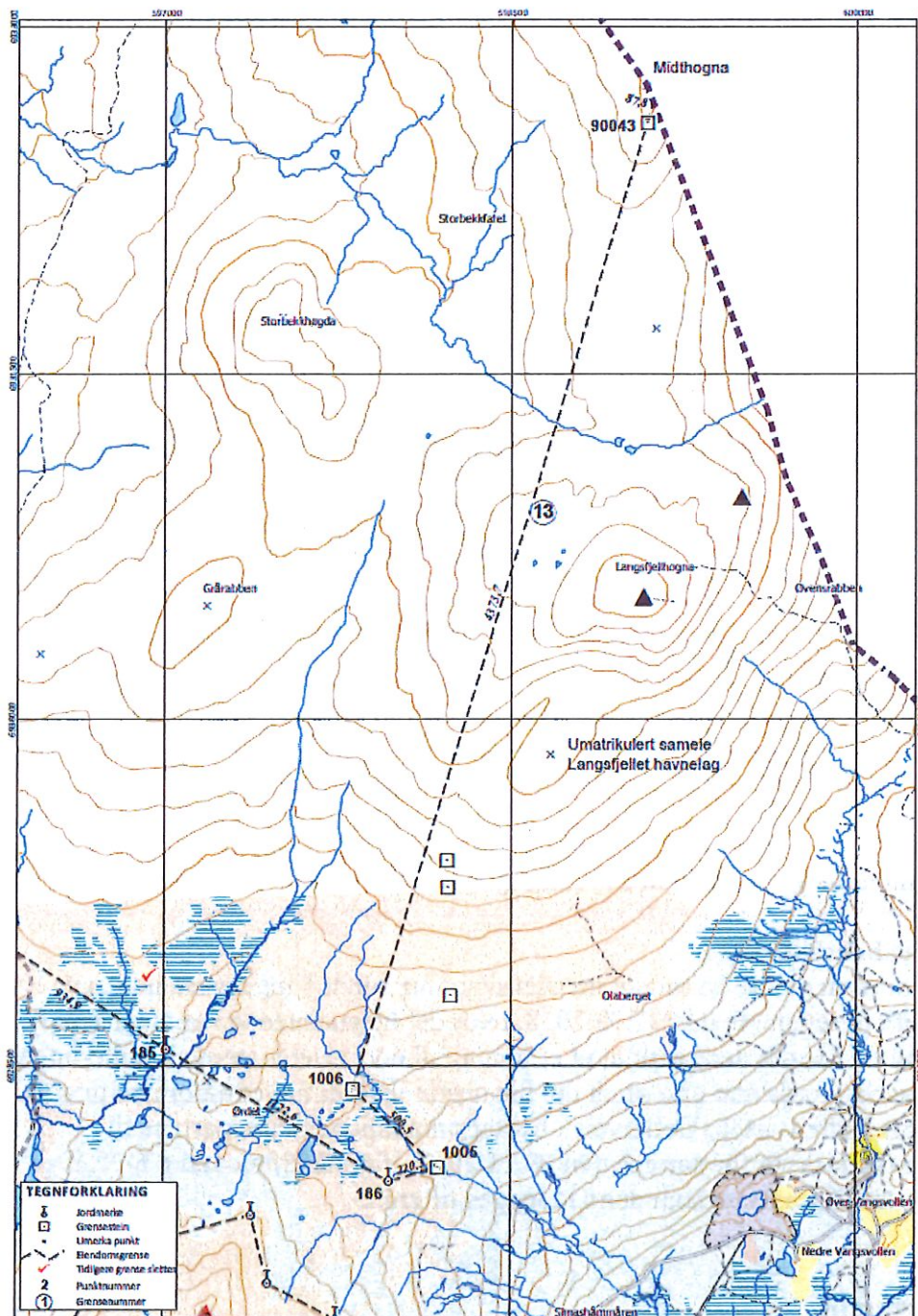

21.01.2019

A handwritten signature in blue ink, appearing to be 'Magnar Ofte', written in a cursive style.

Magnar Ofte



NORD-ØSTERDAL JORDSKIFTERETT

DOM

Dato: 22.01.2019

Sted: Jordskifterettens kontor, Tynset

Sak: 16-172896REN-JTYN VINGELEN FJELLSAMEIE

Saken gjelder: Grensefastsetting jordsameie

Jordskiftedommer: Jordskiftedommer Magnar Often

Parter	Prosessfullmektiger	Kommune	Gnr.	Bnr.
Sveinar Aasgård		Tolga (0436)	3	2
Øistein Aasen		Tolga (0436)	3	8
Øyvind Aas		Tolga (0436)	3	10
Grim Jardar Aasgård		Tolga (0436)	3	22
Ingmar Nesteby		Tolga (0436)	3	23
Jens Rune Nyvoll Jorun Erlie Nyvoll		Tolga (0436)	3	29
Grim Jardar Aasgård		Tolga (0436)	3	56
Lill-Ann Kristoffersen	John Haakon Stensli	Tolga (0436)	5	1
Martin Tronslien Ragnhild Utstumo		Tolga (0436)	5	2
Grete Solvor Furuholt Christensen	John Haakon Stensli	Tolga (0436)	5	5
Vigdis Aspelund Stein Jaran Kaasin		Tolga (0436)	5	8
Trond Magne Aasheim		Tolga (0436)	5	21
Agnes Røe		Tolga (0436)	6	7
Einar Hilmarsen		Tolga (0436)	7	1
Jo Gardar Storhaug		Tolga (0436)	8	1
Jon Iver Jordet		Tolga (0436)	10	1
Lars Ivar Jordet		Tolga (0436)	10	3
Marius Eggen		Tolga (0436)	10	4
Torstein Storhaug		Tolga (0436)	10	7
Mari Trøan		Tolga (0436)	10	9
Thor Arne Rosten Solveig Jørgensen Rosten		Tolga (0436)	10	12
Ingrid Vingelsgaard		Tolga (0436)	10	21

Arnstein Enget				
Leif Vingelen		Tolga (0436)	10	28
Henning Jarle Lund Marie Wiggen		Tolga (0436)	10	30
Knut Persvingelen		Tolga (0436)	10	31
Ranveig Nordskog		Tolga (0436)	10	32
Terje Røe		Tolga (0436)	10	38
Ove Tobro		Tolga (0436)	10	39
Hallgeir Steinarson Odden Ingeborg Trøan Odden		Tolga (0436)	10	44
Ole Trøan		Tolga (0436)	10	47
Erik Livoll		Tolga (0436)	10	59
Aashild Synnøve Westgaard John Westgaard		Tolga (0436)	10	79
Amund Fjerdingsgjelten		Tolga (0436)	10	83
Jon Gransletten		Tolga (0436)	10	89
Leif Vingelen		Tolga (0436)	10	96
Leif Vingelen		Tolga (0436)	10	101
Geir Rønning		Tolga (0436)	10	109
Håkon Kibsgaard Jordet		Tolga (0436)	10	120
Elin Heggstad		Tolga (0436)	10	135
Turid Vingill		Tolga (0436)	10	137
Ole Erik Engset		Tolga (0436)	10	147
Øivind Motrøen		Tolga (0436)	10	196
Hege Iren Tollan Harald Sørli		Tolga (0436)	10	275
Karin Synøve Lilleeidet		Tolga (0436)	11	1
Stig Brevad Lien Magni Lien		Tolga (0436)	11	6
Odd Arvid Nordset		Tolga (0436)	11	32
Anders Nordstad		Tolga (0436)	15	7
Sigurd Ramstad		Tolga (0436)	15	10
Anne Berit Nordvang		Tolga (0436)	15	11
Ola Trøeng		Tolga (0436)	15	12
Klaus Motrøen Mari Trøan		Tolga (0436)	15	13
Ranveig Nordskog		Tolga (0436)	15	16
John Westgaard Aashild Synnøve Westgaard		Tolga (0436)	15	18
Anders Nordstad		Tolga (0436)	15	22
Aud Engebakken Rønning Embret Rønning		Tolga (0436)	16	1
Geir Rønning		Tolga (0436)	16	8
Jan Røe		Tolga (0436)	17	1
Odd Rune Enget		Tolga (0436)	17	2
Ingrid Martine Bjørken Stian Nystuen		Tolga (0436)	17	3
Torfinn Røe		Tolga (0436)	17	4
Elin Vangstrøen		Tolga (0436)	17	5

Maren Cathrine Ritland Hernes Audun Tobro		Tolga (0436)	17	11
Bjørg Enget		Tolga (0436)	17	13
Bjørg Enget		Tolga (0436)	17	14
Bjørg Enget		Tolga (0436)	17	16
Mette Røe		Tolga (0436)	17	17
Arne Haugli		Tolga (0436)	17	22
Jo Arild Haugen		Tolga (0436)	17	23
Lars Kristian Buttingsrud Grethe Johanne Buttingsrud		Tolga (0436)	17	24
Odd Rune Enget		Tolga (0436)	17	25
Marit Smedaas Andersen		Tolga (0436)	17	26
Halvor Svalastog		Tolga (0436)	17	27
Emil Lundberg Elisabeth Grøtli		Tolga (0436)	17	29
Esten Kroken		Tolga (0436)	17	35
Iren Nygård		Tolga (0436)	17	38
Grethe Johanne Buttingsrud Lars Kristian Buttingsrud		Tolga (0436)	17	43
Amund Leren		Tolga (0436)	17	44
Nils Hagen Ann Brudevoll		Tolga (0436)	17	46
Ove Tobro		Tolga (0436)	17	47
Marit Tingstad		Tolga (0436)	17	61
Skjalg Urset Dalseng		Tolga (0436)	17	103
Toril Østvang		Tolga (0436)	17	109
Hege Iren Tollan Harald Sørli		Tolga (0436)	17	111
Einar Kroken		Tolga (0436)	17	119
Pål Røhner		Tolga (0436)	17	144
Torill Petronille Storhaug Urset Hallvard Urset		Tolga (0436)	17	178
Odd Rune Enget		Tolga (0436)	17	182
Hallvard Urset Torill Petronille Storhaug Urset		Tolga (0436)	17	188
Anders Nordstad		Tolga (0436)	17	208
Espen Karlsen		Tolga (0436)	17	217
Erik Livoll		Tolga (0436)	17	219
Elin Heggstad		Tolga (0436)	17	221
Elin Heggstad		Tolga (0436)	17	222
Odd Arvid Nordset		Tolga (0436)	17	223
Knut Persvingelen		Tolga (0436)	17	224
Arne Haugli		Tolga (0436)	17	280
Olav Østvang		Tolga (0436)	19	3
Harald Sørli Hege Iren Tollan		Tolga (0436)	19	17
Per Sverre Lysgård		Tolga (0436)	19	23
Jogra Steinindustri AS		Tolga (0436)	19	30
Sigmund Rokstad		Tolga (0436)	19	31

Steinar Hagen		Tolga (0436)	26	14
Per Sindre Killingmo Björg Wien Killingmo		Tolga (0436)	34	5
Leif Helge Riise		Tolga (0436)	41	18
Jan Magne Flaten		Tolga (0436)	55	1
Brathø AS	Geir Rønning			
Tolga Utmarkslag Sa				
Vingelen Sameie	John Haakon Stensli			

Denne dommen gjelder

Grenser rundt Vingelen sameie med unntak av grensen mot Langsfjellet havnelag

Kort om saksbehandlingen og rettens vurderinger

Merking og innmåling av grensen rundt Vingelen sameie ble i hovedsak gjennomført sommeren 2017 av ingeniør Tove Mette Tveråen. Berørte parter var innkalt til avmerkingen. Der partene var enige om grenseforløpet ble grensen avmerket sammen med partene. Det ble oppnådd enighet på alle grensestrekninger med unntak av grensa mot Langsfjellet havnelag. Denne er fastsatt i egen dom, datert 21.01.2019. Grensene rundt området i Londalen, hvor det er foretatt oppdeling av en del av sameiet, er merket og målt sommeren 2018 sammen med denne oppdelingen.

Grensene er fastsatt etter enighet mellom partene. Kart med inntegnede grenser ble sendt ut sammen med innkalling til rettsmøte den 06.03.2018 og grensene ble gjennomgått i møtet. Det framkom ingen merknader til grensene. Retten legger dermed forslaget til grunn.

Slutning

Grensene slik de framkommer på jordskiftekart av 22.01.2019, blad 1-8, dokument nr. 1254-1261 vedtas.

22.01.2019



Magnar Ofien



NORD-ØSTERDAL JORDSKIFTERETT

JORDSKIFTEAVGJØRELSE

Dato: 23.01.2019

Sted: Jordskifterettens kontor, Tynset

Sak: 16-172896REN-JTYN VINGELEN FJELLSAMEIE

Saken gjelder: Grensefastsetting jordsameie

Rettsens leder: Jordskiftedommer Magnar Often

Parter	Prosessfullmektiger	Kommune	Gnr.	Bnr.
Audun Tobro og Maren C. Hernes		Tolga (0436)	1	23
Torfinn Røe		Tolga (0436)	1	24
Jan Røe		Tolga (0436)	1	25
Sveinar Aasgård		Tolga (0436)	3	2
Øistein Aasen		Tolga (0436)	3	8
Øyvind Aas		Tolga (0436)	3	10
Grim Jardar Aasgård		Tolga (0436)	3	22
Ingmar Nesteby		Tolga (0436)	3	23
Jens Rune Nyvoll Jorun Erlien Nyvoll		Tolga (0436)	3	29
Grim Jardar Aasgård		Tolga (0436)	3	56
Lill-Ann Kristoffersen	John Haakon Stensli	Tolga (0436)	5	1
Martin Tronslien Ragnhild Utstumo		Tolga (0436)	5	2
Grete Solvor Furuholt Christensen	John Haakon Stensli	Tolga (0436)	5	5
Vigdis Aspelund Stein Jaran Kaasin		Tolga (0436)	5	8
Trond Magne Aasheim		Tolga (0436)	5	21
Agnes Røe		Tolga (0436)	6	7
Einar Hilmarsen		Tolga (0436)	7	1
Jo Gardar Storhaug		Tolga (0436)	8	1
Jo Gardar Storhaug		Tolga (0436)	8	2
Jon Iver Jordet		Tolga (0436)	10	1
Lars Ivar Jordet		Tolga (0436)	10	3
Marius Eggen		Tolga (0436)	10	4
Torstein Storhaug		Tolga (0436)	10	7
Mari Trøan		Tolga (0436)	10	9
Thor Arne Rosten		Tolga (0436)	10	12

Solveig Jørgensen Rosten				
Ingrid Vingelsgaard Arnstein Enget		Tolga (0436)	10	21
Leif Vingelen		Tolga (0436)	10	28
Henning Jarle Lund Marie Wiggen		Tolga (0436)	10	30
Knut Persvingelen		Tolga (0436)	10	31
Ranveig Nordskog		Tolga (0436)	10	32
Terje Røe		Tolga (0436)	10	38
Ove Tobro		Tolga (0436)	10	39
Hallgeir Steinarson Odden Ingeborg Trøan Odden		Tolga (0436)	10	44
Ole Trøan		Tolga (0436)	10	47
Erik Livoll		Tolga (0436)	10	59
Aashild Synnøve Westgaard John Westgaard		Tolga (0436)	10	79
Amund Fjerdingsgjelten		Tolga (0436)	10	83
Jon Gransletten		Tolga (0436)	10	89
Leif Vingelen		Tolga (0436)	10	96
Leif Vingelen		Tolga (0436)	10	101
Geir Rønning		Tolga (0436)	10	109
Håkon Kibsgaard Jordet		Tolga (0436)	10	120
Elin Heggstad		Tolga (0436)	10	135
Turid Vingill		Tolga (0436)	10	137
Jon Iver Jordet		Tolga (0436)	10	145
Ole Erik Engset		Tolga (0436)	10	147
Øivind Motrøen		Tolga (0436)	10	196
Hege Iren Tollan Harald Sørli		Tolga (0436)	10	275
Karin Synøve Lilleeidet		Tolga (0436)	11	1
Stig Brevad Lien Magni Lien		Tolga (0436)	11	6
Odd Arvid Nordset		Tolga (0436)	11	32
Ranveig Nordskog		Tolga (0436)	13	1
Ola Trøeng		Tolga (0436)	13	2
John Westgaard		Tolga (0436)	13	3
Anders Nordstad		Tolga (0436)	15	7
Sigurd Ramstad		Tolga (0436)	15	10
Anne Berit Nordvang		Tolga (0436)	15	11
Ola Trøeng		Tolga (0436)	15	12
Klaus Motrøen Mari Trøan		Tolga (0436)	15	13
Ranveig Nordskog		Tolga (0436)	15	16
John Westgaard Aashild Synnøve Westgaard		Tolga (0436)	15	18
Anders Nordstad		Tolga (0436)	15	22
Aud Engebakken Rønning Embret Rønning		Tolga (0436)	16	1
Geir Rønning		Tolga (0436)	16	8

Jan Røe		Tolga (0436)	17	1
Odd Rune Enget		Tolga (0436)	17	2
Ingrid Martine Bjørken Stian Nystuen		Tolga (0436)	17	3
Torfinn Røe		Tolga (0436)	17	4
Elin Vangstrøen		Tolga (0436)	17	5
Maren Cathrine Ritland Hernes Audun Tobro		Tolga (0436)	17	11
Bjørg Enget		Tolga (0436)	17	13
Bjørg Enget		Tolga (0436)	17	14
Bjørg Enget		Tolga (0436)	17	16
Mette Røe		Tolga (0436)	17	17
Øistein Aasen		Tolga (0436)	17	19
Arne Haugli		Tolga (0436)	17	22
Jo Arild Haugen		Tolga (0436)	17	23
Lars Kristian Buttingsrud Grethe Johanne Buttingsrud		Tolga (0436)	17	24
Odd Rune Enget		Tolga (0436)	17	25
Marit Smedaas Andersen		Tolga (0436)	17	26
Halvor Svalastog		Tolga (0436)	17	27
Emil Lundberg Elisabeth Grøtli		Tolga (0436)	17	29
Esten Kroken		Tolga (0436)	17	35
Iren Nygård		Tolga (0436)	17	38
Øistein Aasen		Tolga (0436)	17	40
Grethe Johanne Buttingsrud Lars Kristian Buttingsrud		Tolga (0436)	17	43
Amund Leren		Tolga (0436)	17	44
Nils Hagen Ann Brudevoll		Tolga (0436)	17	46
Ove Tobro		Tolga (0436)	17	47
Marit Tingstad		Tolga (0436)	17	61
Brathø AS	Geir Rønning	Tolga (0436)	17	73
Skjalg Urset Dalseng		Tolga (0436)	17	103
Skjalg Urset Dalseng		Tolga (0436)	17	104
Toril Østvang		Tolga (0436)	17	109
Hege Iren Tollan Harald Sørli		Tolga (0436)	17	111
Einar Kroken		Tolga (0436)	17	119
Pål Røhner		Tolga (0436)	17	144
Torill Petronille Storhaug Urset Hallvard Urset		Tolga (0436)	17	178
Odd Rune Enget		Tolga (0436)	17	182
Hallvard Urset Torill Petronille Storhaug Urset		Tolga (0436)	17	188
Anders Nordstad		Tolga (0436)	17	208
Espen Karlsen		Tolga (0436)	17	217
Erik Livoll		Tolga (0436)	17	219
Elin Heggstad		Tolga (0436)	17	221

Elin Heggstad		Tolga (0436)	17	222
Odd Arvid Nordset		Tolga (0436)	17	223
Knut Persvingelen		Tolga (0436)	17	224
Arne Haugli		Tolga (0436)	17	280
Toril Østvang		Tolga (0436)	19	1
Olav Østvang		Tolga (0436)	19	3
Harald Sørli		Tolga (0436)	19	17
Hege Iren Tollan				
Per Sverre Lysgård		Tolga (0436)	19	23
Jogra Steinindustri AS		Tolga (0436)	19	30
Sigmund Rokstad		Tolga (0436)	19	31
Steinar Hagen		Tolga (0436)	26	14
Per Sindre Killingmo		Tolga (0436)	34	5
Bjørge Wien Killingmo				
Leif Helge Riise		Tolga (0436)	41	18
Jan Magne Flaten		Tolga (0436)	55	1
Gerd Dagny Røe				
Jens Røe				
Langsfjellia Hamnelag				
Tolga Utmarkslag Sa				
Vingelen Sameie	John Haakon Stensli	Tolga 0436)	1	19

Jordskifteavgjørelsen gjelder avslutning av saken hvor det blir fattet beslutning om den endelige jordskifteløsningen, jf. jordskifteloven § 6-23 fjerde ledd. Det fattes samtidig beslutning om jordskiftekostnader og fordeling av disse samt beslutning om grensemerking og innmåling av grensene. Gjeldene grenser er tidligere fastsatt i dom av 21.01.2019 og 22.01.2019.

Bakgrunn

Saken gjelder grensefastsetting rundt store deler av jordsameiet Vingelen sameie, gnr 1 bnr 19 i Tolga. I tillegg er det gjennomført makebytter, fradelinger og oppdeling av deler av sameiet.

1 Jordskifteløsninger

Jordskifte i Londalen

Deling av sameie

Mesteparten av skogen i Vingelen ble delt på 1860 tallet. Arealene lengst inn i Londalen var ikke med den gangen men ble forsøkt delt i 1904. Denne delinga ble tilsidesatt av både Storskiftekommisjonen og Høyfjellskommisjonen. Gjennom ulike rettsavgjørelser ble grensene rundt gnr 17/19 og 17/40 samt sameiet gnr 3/31 endelige på 1970 tallet. Gnr 17/73 Bratthø AS ble etablert i 1912, men denne er kun innlagt med fiktive grenser i dagens matrikkel.

Vingelen sameie ønsker ikke å sitte som eier av de skogbevokste arealene som blir liggende mellom disse eiendomsteigene. Gjennom makeskiftet, se nedenfor, er det fristil ett sammenhengende areal på østsida.

Partene er enige om at deler av forslaget fra 1904 blir lagt til grunn. Med bakgrunn i de eiendommene som eksisterer i dag har 20 eiendommer fått lik andel, om lag 190 daa hver. Det er utlagt 8 teiger på vestsida og 11 teiger på østsida. Gnr 17/17 har fått sin andel i forbindelse med setra på Storøya.

Det er ikke tatt hensyn til bonitet og påstående skog, da det i dag er det samlede arealet som har størst betydning. Fordelinga fra sør og nordover er fulgt med unntak av at gnr 17/23 på vestsida, er flyttet sørover og lagt i forlengelse av øvrig eiendom. Gnr 5/2 er flyttet over på østsida og lagt inntil øvrig eiendom. Dette har ført til at gnr 17/11 er overført til vestsida da de eier annen eiendom på denne sida.

Teigene på vestsida går fra fjellgrensa til elva Lona. Østsida fra fjellgrensa til midt i vegen til Bratthøvollen.

Gnr 17/73 Bratthø AS er omarrondert slik at grensene følge vassdrag / bekker i sør, vest og nord.

Makebytte

Gjennom jordskiftesak 17-038697REN-JTYN Aaslienget ble sameiet gnr. 3/31 oppløst og gnr. 17/40 og gnr. 17/17 fikk utlagt teiger til full eiendomsrett. I herværende sak er disse arealene flyttet til Storøya og lagt ut i tilknytning eiers øvrige eiendom.

På Storøya er gnr. 17/17 innlagt som sirkeleiendom i matrikkelen. Det vil si at grensene ikke er avklart. I denne saken har vi sett på hvilke arealer det var naturlig for denne setereiendommen å benytte. Sammen med arealene fra Aaslienget og en andel i teigdelinga av 1904 er alt samlet i en teig.

Viser til grensebeskrivelsen på Storøya og kartblad nr 7, dok nr 1260.

Fiskerett

Etter makeskiftet i Aaslienget blir Utstuloken liggende på 17/17. Fiskeretten skal fortsatt ligge til Vingelen sameie som tidligere.

Fremmer Svartåsrabben

Snauarealene på voler og fjell i Vingelen ligger i utgangspunktet til Vingelen sameie. I matrikkelkartet skiller Fremmer Svartåsrabben seg ut ved at teigene på sørsida er trukket til toppen. Skogbrevet for Vingelen viser grenser til snaufjellet. I brev av 17.10.2017. dok nr 822, ble dette tatt opp med berørte eiere. Ingen hevda å eie til toppen. Det legges dermed til grunn at Vingelen sameie eier snauarealene på Fremmer Svartåsrabben, jf grensebeskrivelse for grense nr 7 kartblad 6 dok nr 1259.

Verneområder

Saken berører Magnilldalen/Busjødalen og Londalen/Ørvilldalen Landskapsvernområder samt Forollhogna Nasjonalpark. Grensene for disse verneområdene endres ikke selv om eiendomsgrensene forandres.

Forskriftene til disse verneplanene lister opp de eiendommene som er berørt. Gjennom denne saken vil også følgende eiendommer i Tolga kommune (0436) komme innenfor verneområdet:

Forollhogna Nasjonalpark: Gnr 17/188

Magnildalen / Busjødalen Landskapsvernområde: Gnr 15/11

Londdalen / Ørvilldalen Landskapsvernområde: Gnr 5/1, 5/5, 17/14, 17/25, 17/27, 19/3

Delinger og hjemmelsoverføringer i Kletten

Delingsforretning for

Kommune, kommunenr.	Gnr.	Bnr.
Tolga, 0436	1	23

Bruksnavn: Tillegg fra Vingelen fjellsameie
Anslått areal: 32 daa
Representasjonspunkt: X = 6 922 761 Y = 596 348
Tillatelse til deling: Tolga kommune, delegert vedtak nr 110/17 av 29.08.2017

Eiendommen er utskilt fra

Kommune, kommunenr.	Gnr.	Bnr.
Tolga, 0436	1	19

Delingsforretning for

Kommune, kommunenr.	Gnr.	Bnr.
Tolga, 0436	1	24

Bruksnavn: Tillegg fra Vingelen fjellsameie
Anslått areal: 14 daa
Representasjonspunkt: X = 6 922 780 Y = 596 215
Tillatelse til deling: Tolga kommune, delegert vedtak nr 110/17 av 29.08.2017

Eiendommen er utskilt fra

Kommune, kommunenr.	Gnr.	Bnr.
Tolga, 0436	1	19

Delingsforretning for

Kommune, kommunenr.	Gnr.	Bnr.
Tolga, 0436	1	25

Bruksnavn: Tillegg fra Vingelen fjellsameie
Anslått areal: 16 daa
Representasjonspunkt: X = 6 922 735 Y = 596 145
Tillatelse til deling: Tolga kommune, delegert vedtak nr 110/17 av 29.08.2017

Eiendommen er utskilt fra

Kommune, kommunenr.	Gnr.	Bnr.
Tolga, 0436	1	19

Delingene tinglyst 27.03.2018 dok.nr 592125

Hjemmelovergang for

Kommune, kommunenr.	Gnr.	Bnr.
Tolga, 0436	1	23

Beskaffenhets: 32 daa skoggrunn
Anvendelse av grunn: Jordbruk
Salgsverdi: kr 3 600,-
Avgiftsgrunnlag: kr 3 600,-
Dokumentavgift: kr 250,-

	Navn, fødselsnummer	Ideell andel
Overdras fra:	Vingelen sameie, 997 883 225	1/1
Overdras til:	Audun Tobro, 100381	1/2
	Maren Cathrine R Hernes, 300386	1/2
Konsesjon:	Delegert vedtak nr 26/18 av 18.04.2018	

Hjemmelovergang for

Kommune, kommunenr.	Gnr.	Bnr.
Tolga, 0436	1	24

Beskaffenhets: 14 daa skoggrunn
Anvendelse av grunn: Jordbruk
Salgsverdi: kr 1 600,-
Avgiftsgrunnlag: kr 1 600,-
Dokumentavgift: kr 250,-

	Navn, fødselsnummer	Ideell andel
Overdras fra:	Vingelen sameie, 997 883 225	1/1
Overdras til:	Torfinn Røe, 311052	1/1
Konsesjon:	Delegert vedtak nr 25/18 av 18.04.2018	

Hjemmelovergang for

Kommune, kommunenr.	Gnr.	Bnr.
Tolga, 0436	1	25

Beskaffenhets: 16 daa skoggrunn
Anvendelse av grunn: Jordbruk
Salgsverdi: kr 1 900,-
Avgiftsgrunnlag: kr 1 900,-
Dokumentavgift: kr 250,-

	Navn, fødselsnummer	Ideell andel
Overdras fra:	Vingelen Sameie, 997 883 225	1/1
Overdras til:	Jan Røe, 110581	1/1
Konsesjon:	Delegert vedtak nr 24/18 av 17.04.2018	

Hjemmelovergangene ble tinglyst 26.04.2018 dok.nr 699039

Slutning

Det gjennomføres jordskifte slik det er beskrevet over og slik det framgår av jordskiftekart dat. 22.01.2019 blad 3, dok nr 1256, blad 6, dok nr 1259 og blad 7, dok nr 1260 samt i grensebeskrivelsene nedenfor.

2 Grenser

Grensemerkene er bolter/rør av aluminium med hode, med påskrift "OFF. GODKJ. GRENSEMERKE JF. JSL. LEVR. NR." og "JORDSKIFTEDOMSTOLEN".

Grensepunktene er satellittmålt i koordinatsystem: Euref 89, sone 32.

Merket grensepunkt er i henhold til standard for stadfesting av matrikkelenhets- og råderettsgrenser. Oppgitte koordinater (x, y) er i meter.

Koordinatene har en forventet presisjon bedre enn 0,1 meter.

De oppgitte avstandene er horisontalmål. Retningene er i forhold til sant nord med sirkelen delt i 400 gon (grader). Dette gir nord = 0g, øst = 100g, sør = 200g og vest = 300g. Om ikke annet er presisert, går grensene i rette linjer mellom grensepunktene.

Bare de grensene som er beskrevet i denne grensebeskrivelsen blir nå fastsatt med rettslig bindende virkning. Andre grenser som er lagt inn på kartet er tatt ut fra matrikkelkartet, og er ikke behandlet av jordskifteretten.

Venstre og høyre i grensebeskrivelsen nedenfor, er i forhold til retningen grensene har fra startpunkt til endepunkt.

Grensene fremgår av:

Kartblad 1 Nonsvola og Gråvola, dok nr 1254, målestokk 1:12 500

Kartblad 2 Slåbakkåsen, Berghåmmåren, Kletten, dok nr 1255, målestokk 1:16 000

Kartblad 3 Kletten, dok nr 1256, målestokk 1:8000

Kartblad 4 Knausen, dok nr 1257, målestokk 1:10 000

Kartblad 5 Busjødalsrabben, Båvola, dok nr 1258, målestokk 1:16 000

Kartblad 6 Svartåsrabban, dok nr 1259, målestokk 1:14 000

Kartblad 7 Londalen, dok nr 1260, målestokk 1:14 000

Kartblad 8 Grårabben, dok nr 1261, målestokk 1:20 000

Nyere grenser i vann følger djupålen, før 1887 var det midtlinja som gjaldt. Vi har ikke tatt stilling til hvor djupålen går, men lagt inn ca midtlinje for å visualisere grensa i kartet. Det er brukt flybilder under dette arbeidet slik at det kan være avvik i forhold til matrikkelkartet.

Grenser i vei er lagt til midtlinja. Eksakt veilinje er heller ikke innmålt men inntegnet fra flybilde på samme vis.

Grense 1 Nonsvola og Gråvola Kartblad nr 1

Eiendom til venstre: Gnr. 1 bnr. 19 Vingelen sameie

Eiendom til høyre: Teigdelt skog

Punktnr	Beskrivelse	Retning	Avstand	X-koordinat	Y-koordinat
<i>Grensa tar til i kommunegrensa mot Tynset</i>					
17	Off. godkj. grensemerke i jord			6917225,45	592705,27
		21,80	564,68		
18	Off. godkj. grensemerke i jord			6917757,34	592894,89
		6,24	495,37		
19	Off. godkj. grensemerke i jord			6918250,34	592943,38
		395,61	465,60		
20	Off. godkj. grensemerke i jord (ved kvit sten i Vestre Storbekken)			6918714,83	592911,29
		72,20	254,03		
21	Off. godkj. grensemerke i jord (på nordøst sida av seterveien fra Eggenget)			6918822,26	593141,49
		70,55	434,84		
22	Off. godkj. grensemerke i jord			6919016,30	593530,63
		69,85	260,66		
23	Off. godkj. grensemerke i jord			6919135,20	593762,60
		136,88	506,31		
28	Off. godkj. grensemerke i jord			6918858,01	594186,30
		69,06	304,90		
29	Off. godkj. grensemerke i jord			6919000,43	594455,90
		49,86	426,09		
30	Off. godkj. grensemerke i jord			6919302,39	594756,52
		15,10	319,55		
31	Off. godkj. grensemerke i jord			6919612,99	594831,60
		397,39	505,06		
32	Off. godkj. grensemerke i jord			6920117,63	594810,88
		385,42	650,56		
33	Off. godkj. grensemerke i jord			6920751,19	594663,15
		11,62	396,25		
34	Off. godkj. grensemerke i jord (øst for sti)			6921140,86	594735,08
		284,60	201,85		
35	Off. godkj. grensemerke i jord			6921092,49	594539,10
		245,36	468,39		
36	Off. godkj. grensemerke i jord			6920738,04	594232,91
		252,90	438,04		
37	Off. godkj. grensemerke i jord			6920442,71	593909,41
		260,78	339,47		

38	Off. godkj. grensemerke i jord			6920246,55	593632,35
		253,21	429,70		
39	Off. godkj. grensemerke i jord			6919958,40	593313,59
		259,40	600,52		
40	Off. godkj. grensemerke i jord			6919600,87	592831,09
		194,46	256,70		
24	Off. godkj. grensemerke i jord (i gammel røys)			6919345,14	592853,40
		246,39	360,73		
25	Off. godkj. grensemerke i jord (ved seterveien fra Eggenget)			6919076,03	592613,19
		244,40	790,20		
26	Off. godkj. grensemerke i jord (i gammel røys på Kokkhaugen)			6918470,34	592105,69
		257,27	674,69		
27	Off. godkj. grensemerke i jord (i gammel røys)			6918050,75	591577,33

Grensa ender i kommunegrensa mot Tynset. Videre avgrensing av Vingelen sameie etter kommunegrensa sørøstover om lag 1400 meter til punkt nr. 17 der grense nr 1 starter.

Grense 2 Slåbakkåsen Kartblad nr 2

Eiendom til venstre: Gnr. 1 bnr. 19 Vingelen sameie

Eiendom til høyre: Teigdelt skog

Punktnr	Beskrivelse	Retning	Avstand	X-koordinat	Y-koordinat
<i>Grensa tar til i adkomstveien til dyrkingene i Sæteråsen</i>					
129	Grensepunkt i midt i vei			6926969,85	595963,29
		65,06	30,97		
130	Grensepunkt i midt i vei (skiløypetrase)			6926986,01	595989,71
		40,79	71,04		
131	Grensepunkt i midt i vei (skiløypetrase)			6927042,96	596032,18
		332,02	5,47		
41	Off. godkj. grensemerke i jord (sør for Lortdikje)			6927045,60	596027,39
		330,30	96,07		
42	Off. godkj. grensemerke i jord (vestsida av vei dyrking Sæteråsen)			6927089,62	595942,00
		330,19	362,49		
43	Off. godkj. grensemerke i jord			6927255,14	595619,51
		330,06	383,19		
44	Off. godkj. grensemerke i jord (østsida av Ørvilldalsveien)			6927429,42	595278,24
		328,59	510,67		
45	Off. godkj. grensemerke i jord			6927651,09	594818,19

		326,81	625,15		
46	Off. godkj. grensemerke i jord			6927906,69	594247,68
		197,50	391,66		
47	Off. godkj. grensemerke i jord (ved Vinterveien)			6927515,34	594263,06
		167,87	350,86		
48	Off. godkj. grensemerke i jord (ved Vinterveien)			6927208,22	594432,70
		161,88	552,96		
49	Off. godkj. grensemerke i jord (ved Vinterveien)			6926751,46	594744,38
		122,84	411,95		
50	Off. godkj. grensemerke i jord (ved Vinterveien)			6926606,79	595130,10
		145,62	442,35		
51	Off. godkj. grensemerke i jord			6926316,24	595463,64

Videre i samme retning om lag 1.5 meter til Hundstjønnna. Følger videre Hundstjønnnas vestkant sørover om lag 154 meter til punkt 52.

Grense 3 Hundsjøhauan Kartblad nr 2

Eiendom til venstre: Gnr. 1 bnr. 19 Vingelen sameie

Eiendom til høyre: Teigdelt skog

Punktnr	Beskrivelse	Retning	Avstand	X-koordinat	Y-koordinat
<i>Grensa tar til i sørvest enden på Hundstjønnna og går med retning</i>					
		229,58	om lag 3 meter til		
52	Off. godkj. grensemerke i jord			6926231,51	595497,33
		229,58	228,95		
53	Off. godkj. grensemerke i jord			6926026,82	595394,75

Grensa ender på sørsida av Hundsjøbekkens utløp i Storhundsjøen. Følger videre Storhundsjøens vestkant sørover om lag 1210 meter til punkt 54.

Grense 4 Veslevola, Berghåmmåren, Kletten Kartblad nr 2 og 3

Eiendom til venstre: Gnr. 1 bnr. 19 Vingelen sameie

Eiendom til høyre: Teigdelt skog

Punktnr	Beskrivelse	Retning	Avstand	X-koordinat	Y-koordinat
<i>Grensa tar til i Storhundsjøens vestkant, øst for hytte eiendommen gnr. 15 bnr. 11, og går med retning</i>					
		342,99	om lag 12 meter til		
54	Off. godkj. grensemerke i jord			6925206,62	594964,87
		342,99	186,57		
55	Off. godkj. grensemerke i jord			6925323,25	594819,25
		306,76	466,12		

56	Off. godkj. grensemerke i jord	6925372,67	594355,76
	316,94 237,95		
57	Off. godkj. grensemerke i jord	6925435,26	594126,19
	300,34 347,14		
70	Off. godkj. grensemerke i jord (på øst sida av sti over Mitthaugen)	6925437,11	593779,05
	334,66 166,15		
69	Off. godkj. grensemerke i jord	6925523,16	593636,91
	357,71 448,01		
68	Off. godkj. grensemerke i jord (om lag 122 m øst for trigonometrisk pkt på Veslevola)	6925875,92	593360,73
	371,71 550,80		
67	Off. godkj. grensemerke i jord	6926373,23	593123,96
	353,47 314,10		
66	Off. godkj. grensemerke i jord	6926607,12	592914,30
	272,46 119,19		
65	Off. godkj. grensemerke i jord	6926557,15	592806,09
	179,19 328,75		
64	Off. godkj. grensemerke i jord	6926245,80	592911,64
	167,67 463,18		
63	Off. godkj. grensemerke i jord (om lag 105 m vest for trigonometrisk pkt på Veslevola)	6925841,06	593136,85
	240,42 556,99		
62	Off. godkj. grensemerke i jord	6925392,64	592806,47
	214,51 534,86		
61	Off. godkj. grensemerke i jord	6924871,61	592685,63
	120,71 397,54		
60	Off. godkj. grensemerke i jord (om lag 132 m sør for trigonometrisk pkt på Berghåmmåren)	6924744,54	593062,32
	116,91 527,96		
59	Off. godkj. grensemerke i jord	6924605,98	593571,78
	86,36 144,66		
58	Off. godkj. grensemerke i jord (på øst sida av sti over Mitthaugen)	6924636,73	593713,13
	86,46 275,72		
71	Off. godkj. grensemerke i jord	6924694,93	593982,64
	140,55 373,20		
72	Off. godkj. grensemerke i jord (vest skråninga av Grønvola)	6924472,98	594282,68
	137,66 346,34		
73	Off. godkj. grensemerke i jord	6924279,86	594570,19
	216,41 254,85		
74	Off. godkj. grensemerke i jord	6924033,44	594505,22

		229,63	292,21		
75	Off. godkj. grensemerke i jord			6923772,31	594374,09
		157,61	357,89		
76	Off. godkj. grensemerke i jord (sør vest skråninga av Nordre Kletten)			6923490,87	594595,17
		261,41	341,15		

Fra pkt 103 følger grensa stort sett innmark / beiteland på sør sida av Kletten til nord for Østeberg. Detaljert kart blad 3.

103	Off. godkj. grensemerke i jord			6923296,53	594314,79
		114,43	139,94		
102	Off. godkj. grensemerke i jord			6923265,08	594451,15
		134,00	159,28		
101	Off. godkj. grensemerke i jord			6923184,00	594588,25
		142,09	131,79		
100	Off. godkj. grensemerke i jord			6923103,08	594692,27
		73,65	176,79		
99	Off. godkj. grensemerke i jord			6923174,18	594854,13
		131,68	172,11		
98	Off. godkj. grensemerke i jord			6923092,02	595005,36
		203,55	44,03		
97	Off. godkj. grensemerke i jord			6923048,06	595002,91
		149,13	148,29		
96	Off. godkj. grensemerke i jord			6922944,64	595109,18
		166,76	182,31		
95	Off. godkj. grensemerke i jord			6922786,62	595200,11
		85,45	49,95		
94	Off. godkj. grensemerke i jord			6922797,94	595248,76
		125,34	103,09		
93	Off. godkj. grensemerke i jord			6922757,99	595343,79
		106,27	252,33		
92	Off. godkj. grensemerke i jord			6922733,18	595594,90
		21,25	69,96		
91	Off. godkj. grensemerke i jord			6922799,27	595617,82
		102,67	109,43		
90	Off. godkj. grensemerke i jord			6922794,68	595727,16
		172,83	180,48		
89	Off. godkj. grensemerke i jord			6922630,39	595801,86
		35,79	209,97		
88	Off. godkj. grensemerke i jord			6922808,04	595913,79
		71,97	89,55		
87	Off. godkj. grensemerke i jord			6922846,20	595994,80
		117,82	106,70		
86	Off. godkj. grensemerke i jord			6922816,72	596097,35
		62,94	61,01		

202	Off. godkj. grensemerke i jord			6922850,26	596148,30
		63,38	62,08		
203	Off. godkj. grensemerke i jord			6922884,04	596200,39
		63,03	101,26		
85	Off. godkj. grensemerke i jord			6922939,60	596285,06
		50,36	98,54		
84	Off. godkj. grensemerke i jord			6923008,88	596355,12
		392,59	200,89		
83	Off. godkj. grensemerke i jord			6923208,41	596331,80
		28,90	90,71		
82	Off. godkj. grensemerke i jord			6923289,94	596371,58
		45,90	127,09		
81	Off. godkj. grensemerke i jord			6923385,40	596455,48
		362,83	40,30		
80	Off. godkj. grensemerke i jord			6923419,02	596433,27
		51,67	155,20		
79	Off. godkj. grensemerke i jord			6923525,85	596545,85
		126,26	50,35		
78	Off. godkj. grensemerke i jord			6923505,66	596591,98
		49,46	106,28		
77	Off. godkj. grensemerke i jord			6923581,45	596666,49
		98,65	156,90		
1060	Off. godkj. grensemerke i jord			6923584,78	596823,35
		81,44	118,98		
1061	Off. godkj. grensemerke i jord			6923618,98	596937,31
		81,48	4,01		

Videre i samme retning til veien fra Brøttsætra mot Gammelgruva. Grensa følger videre midt i veien nordover til pkt. 111.

10611	Grensepunkt i midt i vei			6923620,13	596941,15
		9,28	60,97		
104	Grensepunkt i midt i vei			6923680,46	596950,01
		6,64	97,72		
105	Grensepunkt i midt i vei			6923777,65	596960,17
		385,78	117,88		
106	Grensepunkt i midt i vei			6923892,60	596934,06
		365,70	107,94		
107	Grensepunkt i midt i vei			6923985,25	596878,67
		384,08	146,97		
108	Grensepunkt i midt i vei			6924127,64	596842,29
		0,13	124,34		
109	Grensepunkt i midt i vei			6924251,98	596842,56
		390,03	110,08		
110	Grensepunkt i midt i vei			6924360,72	596825,39

	12,17	222,53		
111 Grensepunkt i midt i vei			6924579,20	596867,68
	392,00	23,04		
112 Off. godkj. grensemerke i jord			6924602,05	596864,79
	388,38	240,15		
116 Off. godkj. grensemerke i jord			6924838,21	596821,22
	388,17	206,94		
115 Off. godkj. grensemerke i jord			6925041,60	596783,00
	397,08	201,88		
114 Off. godkj. grensemerke i jord			6925243,27	596773,76
	296,42	608,55		
117 Off. godkj. grensemerke i jord			6925209,10	596166,17
	376,70	69,75		

Grensa følger videre midt i veien som går over Gruvvola frem til Ørvilldalsveien . Kartblad nr 2.

118 Grensepunkt i midt i vei			6925274,23	596141,20
	18,86	174,47		
119 Grensepunkt i midt i vei			6925441,10	596192,15
	14,74	127,54		
120 Grensepunkt i midt i vei			6925565,23	596221,41
	395,25	60,12		
121 Grensepunkt i midt i vei			6925625,19	596216,93
	19,74	172,58		
122 Grensepunkt i midt i vei			6925789,53	596269,59
	26,46	160,11		
123 Grensepunkt i midt i vei			6925936,01	596334,25
	11,18	109,17		
124 Grensepunkt i midt i vei			6926043,50	596353,32
	43,86	69,11		
125 Grensepunkt i midt i vei			6926096,85	596397,26
	10,10	112,56		
126 Grensepunkt i midt i vei			6926207,99	596415,05
	28,43	108,15		
127 Grensepunkt i midt i vei			6926305,53	596461,76
	47,29	36,30		
128 Grensepunkt i midt i vei			6926332,26	596486,31

Grensa fortsetter midt etter den gamle Ørvilldalsveien nordvestover om lag 718 meter til denne går sammen med veien til dyrkingene i Sæteråsen. Følger denne veien 130 meter til punkt nr 129, der grense nr. 2 starter

Grense 5 Gammelgruva Kartblad nr 2
 Eiendom på nordvest sida: Gnr. 17 bnr. 14
 Eiendom på sørøst sida: Gnr. 17 bnr. 17

Punktnr	Beskrivelse	Retning	Avstand	X-koordinat	Y-koordinat
114	Off. godkj. Grensemerke i jord			6925243,27	596773,76
		21,27	253,92		
113	Off. godkj. Grensemerke i jord (på sørvest sida av Ørvilldalsveien)			6925483,15	596857,01

Grensa fortsetter i samme retning til midt i Møkkelbekken

Grense 6 Knausvola Kartblad nr 4
 Eiendom til venstre: Gnr. 1 bnr. 19 Vingelen sameie
 Eiendom til høyre: Teigdelt skog

Punktnr	Beskrivelse	Retning	Avstand	X-koordinat	Y-koordinat
1	Off. godkj. Grensemerke i jord (i høyspentlinje på vest sida av vei)			6926676,87	596862,97
		140,89	414,03		
2	Off. godkj. Grensemerke i jord (nordvest for sti)			6926428,85	597194,49
		167,93	337,05		
3	Off. godkj. Grensemerke i jord			6926133,67	597357,20
		92,17	266,13		
4	Off. godkj. Grensemerke i jord (vest for sti)			6926166,33	597621,32
		31,01	250,09		
5	Off. godkj. Grensemerke i jord			6926387,33	597738,38
		16,54	402,70		
6	Off. godkj. Grensemerke i jord			6926776,51	597841,85
		24,97	293,44		
7	Off. godkj. Grensemerke i jord			6927047,66	597953,99
		392,22	206,56		
8	Off. godkj. Grensemerke i jord			6927252,68	597928,82
		342,39	234,03		
9	Off. godkj. Grensemerke i jord			6927397,25	597744,78
		331,37	338,33		
10	Off. godkj. Grensemerke i jord			6927557,30	597446,70
		385,25	303,45		
11	Off. godkj. Grensemerke i jord			6927852,64	597377,01
		283,62	371,10		
12	Off. godkj. Grensemerke i jord			6927758,21	597018,12
		279,87	259,15		
13	Off. godkj. Grensemerke i jord			6927677,63	596771,82
		231,98	397,36		
14	Off. godkj. Grensemerke i jord			6927329,36	596580,50

		214,26	360,32		
15	Off. godkj. Grensemerke i jord			6926978,04	596500,49
		137,73	188,29		
16	Off. godkj. Grensemerke i jord (i høyspentlinja)			6926872,87	596656,68
		148,37	284,56		
1	Off. godkj. Grensemerke i jord			6926676,87	596862,97

Grense 7 Fremmer Svartåsrabben

Kartblad nr 6

Eiendom til venstre: Gnr. 1 bnr. 19 Vingelen sameie

Eiendom til høyre: Teigdelt skog

Punktnr	Beskrivelse	Retning	Avstand	X-koordinat	Y-koordinat
191	Off. godkj. Grensemerke i jord (vest sida av sti)			6928088,17	591155,56
		74,69	405,85		
192	Off. godkj. Grensemerke i jord			6928245,31	591529,76
		359,97	234,77		
193	Off. godkj. Grensemerke i jord			6928435,17	591391,66
		286,10	233,85		
194	Off. godkj. Grensemerke i jord			6928384,53	591163,36
		234,31	259,36		
195	Off. godkj. Grensemerke i jord			6928161,94	591030,23
		133,87	145,42		
191	Off. godkj. Grensemerke i jord			6928088,17	591155,56

Grense 8 Busjødalsrabban

Kartblad nr 5

Eiendom til venstre: Gnr. 1 bnr. 19 Vingelen sameie

Eiendom til høyre: Teigdelt skog

Punktnr	Beskrivelse	Retning	Avstand	X-koordinat	Y-koordinat
<i>Grensa tar til i eiendomsgrensa mot gnr. 14 bnr. 5 m. fl, Magnillsjøan setersameie</i>					
132	Off. godkj. grensemerke i jord			6927233,97	582686,54
		173,94	746,36		
133	Off. godkj. grensemerke i jord			6926549,29	582983,65
		177,87	539,61		
134	Off. godkj. grensemerke i jord			6926041,95	583167,46
		158,96	611,45		
135	Off. godkj. grensemerke i jord			6925553,23	583534,91
		121,35	393,16		
136	Off. godkj. grensemerke i jord (9.5 m nordvest for trigonometrisk pkt G27T0147)			6925423,87	583906,18

		190,41	570,57		
137	Off. godkj. grensemerke i jord (sørhellinga av Gubbenghaugene)			6924859,76	583991,80
		144,97	863,97		
138	Off. godkj. grensemerke i jord			6924299,01	584649,07
		32,23	488,15		
139	Off. godkj. grensemerke i jord			6924725,92	584885,81
		362,79	603,60		
140	Off. godkj. grensemerke i jord			6925229,32	584552,77
		65,93	795,43		
141	Off. godkj. grensemerke i jord			6925635,00	585236,96

Grensa fortsetter i samme retning om lag 7 meter til midt i bekk fra Storhaugroa. Fortsetter nordover etter denne bekken om lag 920 meter bekken svinger vestover ved punkt 142.

Grense 9 Storhaugroa Kartblad nr 5

Eiendom til venstre: Gnr. 1 bnr. 19 Vingelen sameie

Eiendom til høyre: Teigdelt skog

Punktnr	Beskrivelse	Retning	Avstand	X-koordinat	Y-koordinat
---------	-------------	---------	---------	-------------	-------------

*Grensa tar til midt i bekken fra Storhaugroa og går med retning
117,01 om lag 11,3 meter*

142	Off. godkj. grensemerke i jord			6926468,96	585376,26
		117,01	514,80		
143	Off. godkj. grensemerke i jord			6926333,04	585872,79
		34,38	704,56		
144	Off. godkj. grensemerke i jord			6926937,33	586235,07

Grensa fortsetter i samme retning om lag 9,5 meter til midt i Gjera og følger denne nordover om lag 1040 meter til punkt nr. 145.

Grense 10 Båvola, Svartåsfjellet, Londalen Kartblad nr 5, 6 og 7

Eiendom til venstre: Gnr. 1 bnr. 19 Vingelen sameie

Eiendom til høyre: Teigdelt skog

Punktnr	Beskrivelse	Retning	Avstand	X-koordinat	Y-koordinat
---------	-------------	---------	---------	-------------	-------------

*Grensa tar til midt i Gjera, vest for Kovertjønna, og går med retning
162,53 om lag 8,5 meter til*

145	Off. godkj. grensemerke i jord			6927707,68	586672,84
		162,53	982,00		
146	Off. godkj. grensemerke i jord (stidele ved saltplass og vei til Gjerbua)			6926890,91	587218,01
		185,22	788,89		
147	Off. godkj. grensemerke i jord			6926123,18	587399,53

		199,10	1178,00		
148	Off. godkj. grensemerke i jord			6924945,30	587416,21
		215,20	455,88		
149	Off. godkj. grensemerke i jord			6924502,35	587308,41
		127,64	736,68		
150	Off. godkj. grensemerke i jord (på <i>Trettengvola</i>)			6924192,45	587976,73
		70,39	336,70		
151	Off. godkj. grensemerke i jord			6924343,46	588277,68
		3,30	817,37		
152	Off. godkj. grensemerke i jord			6925159,74	588319,98
		97,59	357,32		
153	Off. godkj. grensemerke i jord			6925173,27	588677,04
		6,47	319,43		
154	Off. godkj. grensemerke i jord			6925491,05	588709,44
		349,71	707,08		
155	Off. godkj. grensemerke i jord			6925988,77	588207,21
		31,52	613,88		
156	Off. godkj. grensemerke i jord			6926528,93	588498,89
		345,92	415,13		
157	Off. godkj. grensemerke i jord			6926803,07	588187,14
		327,77	659,95		
158	Off. godkj. grensemerke i jord (<i>sør for vei til Gjerbua</i>)			6927081,87	587588,98
		19,98	991,43		
159	Off. godkj. grensemerke i jord (<i>nord for sti, øst for Koverbjønna</i>)			6928024,90	587894,98
		93,92	463,00		
160	Off. godkj. grensemerke i jord			6928069,05	588355,87
		7,33	1217,61		
161	Off. godkj. grensemerke i jord (<i>ved sti i Fjellroa</i>)			6929278,60	588495,72
		127,99	1416,04		
162	Off. godkj. grensemerke i jord			6928675,79	589777,03
		147,85	785,41		
163	Off. godkj. grensemerke i jord (<i>øst for sti, sørvest for Veslerabben</i>)			6928139,46	590350,81
		38,37	1141,64		
164	Off. godkj. grensemerke i jord (<i>Østhellinga på Nordre Svartåsrabben</i>)			6929079,93	590998,02
		374,77	581,38		
165	Off. godkj. grensemerke i jord			6929616,24	590773,58
		325,02	324,36		
166	Off. godkj. grensemerke i jord (<i>nordøst for vei</i>)			6929740,48	590473,95
		322,14	372,12		

167	Off. godkj. grensemerke i jord		6929867,31	590124,12
		0,72 1012,89		
168	Off. godkj. grensemerke i jord (sør for veien til Bjørntjønnan)		6930880,14	590135,57
		391,19 1099,50		
169	Off. godkj. grensemerke i jord		6931969,13	589983,93
		387,27 177,64		
205	Off. godkj. grensemerke i jord (vest for Bjørnåsen)		6932143,22	589948,65
		387,26 163,63		
206	Off. godkj. grensemerke i jord		6932303,59	589916,11
		387,22 166,20		
207	Off. godkj. grensemerke i jord		6932466,45	589882,98
		387,29 114,33		
208	Off. godkj. grensemerke i jord		6932578,51	589860,31
		318,13 180,36		
209	Off. godkj. grensemerke i jord		6932629,19	589687,22
		327,91 278,91		
210	Off. godkj. grensemerke i jord		6932747,60	589434,69
		364,99 167,25		
211	Off. godkj. grensemerke i jord		6932890,20	589347,29
		364,34 166,71		
212	Off. godkj. grensemerke i jord		6933031,42	589258,70
		364,43 185,55		
213	Off. godkj. grensemerke i jord (start bekk)		6933188,76	589160,34
		378,60 1317,68		
214	Off. godkj. grensemerke i jord (i røys på nordøst sida av Ravallbekken)		6934432,72	588725,77
		42,43 413,84		
224	Stein m/ kors og vitner		6934758,00	588981,62
		42,54 499,78		
215	Off. godkj. grensemerke i jord (i røys med kvit sten)		6935150,28	589291,30
		59,49 845,55		
216	Off. godkj. grensemerke i jord		6935652,72	589971,37
		59,91 609,01		
217	Off. godkj. grensemerke i jord (12 m vest for Bratthøveien, 153 m nord for Utstuloken)		6936011,41	590463,54
		59,80 117,64		
257	Off. godkj. grensemerke i jord		6936080,86	590558,50

Grensa fortsetter i samme retning om lag 6,4 meter til midt i Lona og videre nordøstover etter Østelva om lag 1250 meter til pkt. 245

Grense 11 Tangen, Hølrabben, Tanghauan
 Eiendom til venstre: Gnr. 1 bnr. 19 Vingelen sameie
 Eiendom til høyre: Teigdelt skog

Kartblad nr 7 og 8

Punktnr	Beskrivelse	Retning	Avstand	X-koordinat	Y-koordinat
<i>Grensa tar til i Østelva og går med retning</i>					
<i>156,54 om lag 6,5 meter til</i>					
245	Off. godkj. grensemerke i jord			6936922,57	590882,19
		156,54	341,07		
244	Off. godkj. grensemerke i jord (<i>bekkemøte</i>)			6936657,92	591097,34
		193,45	1067,81		
243	Off. godkj. grensemerke i jord (<i>18 m sør for bekk fra Søndre Skjæret</i>)			6935595,75	591206,98
		196,19	282,01		
242	Off. godkj. grensemerke i jord (<i>sør for Kringsjø</i>)			6935314,24	591223,85
		134,12	476,45		
241	Off. godkj. grensemerke i jord			6935070,96	591633,50
		188,01	193,28		
240	Off. godkj. grensemerke i jord			6934881,10	591669,69
		187,98	185,44		
239	Off. godkj. grensemerke i jord			6934698,96	591704,50
		188,03	190,32		
238	Off. godkj. grensemerke i jord			6934511,99	591740,08
		184,73	200,25		
237	Off. godkj. grensemerke i jord			6934317,48	591787,65
		173,36	187,90		
236	Off. godkj. grensemerke i jord			6934145,79	591864,01
		173,43	173,54		
235	Off. godkj. grensemerke i jord			6933987,14	591934,35
		173,39	171,60		
234	Off. godkj. grensemerke i jord			6933830,32	592004,00
		173,46	190,34		
233	Off. godkj. grensemerke i jord			6933656,28	592081,06
		173,45	407,12		
170	Off. godkj. grensemerke i jord (<i>nordvest for sti og sperregjerde</i>)			6933284,04	592245,95
		174,27	834,24		
171	Off. godkj. grensemerke i jord (<i>ved stor sten</i>)			6932517,03	592574,03
		209,30	800,47		
172	Off. godkj. grensemerke i jord (<i>ved stensblokk sør for Hølrabben</i>)			6931725,09	592457,47

		150,97	1136,65		
173	Off. godkj. grensemerke i jord (vest for sti, sør for Tanghauan)			6930909,25	593248,90
		125,26	325,54		
174	Off. godkj. grensemerke i jord			6930783,43	593549,15
		170,22	936,80		
175	Off. godkj. grensemerke i jord			6929947,30	593971,60
		37,96	420,13		
176	Off. godkj. grensemerke i jord			6930294,94	594207,53
		385,33	336,03		
177	Off. godkj. grensemerke i jord (nord for vei fra Stornordstuvollen)			6930622,09	594130,78
		45,75	1302,05		
178	Off. godkj. grensemerke i jord			6931602,09	594988,06

Grensa fortsetter i samme retning om lag 5 meter til vestkanten av Ørvilla. Følger Ørvilla nordover om lag 870 meter til punkt nr. 179.

Grense 12 Grårabben, Ola Kartblad nr 8
 Eiendom til venstre: Gnr. 1 bnr. 19 Vingelen sameie
 Eiendom til høyre: Teigdelt skog

Punktnr	Beskrivelse	Retning	Avstand	X-koordinat	Y-koordinat
<i>Grensa tar til i Ørvilla og går med retning</i>					
<i>127,77 om lag 12,6 meter til</i>					
179	Off. godkj. grensemerke i jord			6932386,11	595055,83
		127,77	898,22		
180	Off. godkj. grensemerke i jord (stor kvartsblokk nordvest for Grårabben)			6932006,59	595869,94
		202,86	1272,92		
181	Off. godkj. grensemerke i jord			6930734,96	595812,74
		203,71	1202,14		
182	Off. godkj. grensemerke i jord			6929534,87	595742,68
		153,34	254,83		
183	Off. godkj. grensemerke i jord (vest for stien fra Reinshytta)			6929345,47	595913,17
		144,37	408,80		
184	Off. godkj. grensemerke i jord (vest for bekk på nordsida av skiløypetrase)			6929083,07	596226,64
		136,86	934,88		
185	Off. godkj. grensemerke i jord (vest og nord for Ørdbekken)			6928571,58	597009,19
		134,18	1122,60		
186	Off. godkj. grensemerke i jord			6927997,43	597973,85
		81,89	220,27		

1005	Stein eller /røys (Nedsatt av Storskiftekommissjonen vest for bekkemøte i Veslolåa)			6928059,25	598185,27
------	---	--	--	------------	-----------

Grense 13 Langsfjellhogna Kartblad nr 8
 Eiendom til venstre: Gnr. 1 bnr. 19 Vingelen sameie
 Eiendom til høyre: Teigdelt skog og umatrikulert sameie, Langsfjellet havnelag

Punkt nr	Beskrivelse	Retning	Avstand	X-koordinat	Y-koordinat
1005	Stein eller /røys (Nedsatt av Storskiftekommissjonen vest for bekkemøte i Veslolåa)			6928059,25	598185,27
			347,66 500,51		
1006	Stein eller /røys Nedsatt av Storskiftekommissjonen, nordkanten lita myr)			6928399,94	597818,61
			18,77 4373,73		
90043	Stein eller /røys (Midthogna)			6932585,01	599089,32

Grensa fortsetter i samme retning om lag 88 meter til kommunegrensa mot Os.

Deling Londalen vest, nord for Bjønnåsen Kartblad nr 7

Teigene er avmerket av snaufjellet i vest mot Vingelen sameie gnr. 1 bnr. 19, og i øst av Lona. Her er merkene satt på elvekanten. Grensa fortsetter i samme retning ut i elva, jf innledning til grensebeskrivelse side 8.

Grense 14

Eiendom på sør sida: Gnr. 17 bnr. 23

Eiendom på nord sida: Gnr. 17 bnr. 25

Punkt nr	Beskrivelse	Retning	Avstand	X-koordinat	Y-koordinat
205	Off. godkj. grensemerke i jord			6932143,22	589948,65
			84,49 1237,73		
232	Off. godkj. grensemerke i jord			6932441,73	591149,85

Grense 15

Eiendom på sør sida: Gnr. 17 bnr. 25

Eiendom på nord sida: Gnr. 17 bnr. 3

Punkt nr	Beskrivelse	Retning	Avstand	X-koordinat	Y-koordinat
206	Off. godkj. grensemerke i jord			6932303,59	589916,11
			86,26 1333,02		

231 Off. godkj. grensemerke i jord 6932588,96 591218,23

Grense 16

Eiendom på sør sida: Gnr. 17 bnr. 3

Eiendom på nord sida: Gnr. 17 bnr. 11

Punkt nr	Beskrivelse	Retning	Avstand	X-koordinat	Y-koordinat
207	Off. godkj. grensemerke i jord			6932466,45	589882,98
		88,35	1013,76		
230	Off. godkj. grensemerke i jord			6932651,00	590879,80

Grense 17

Eiendom på sør sida: Gnr. 17 bnr. 11

Eiendom på nord sida: Gnr. 17 bnr. 4

Punkt nr	Beskrivelse	Retning	Avstand	X-koordinat	Y-koordinat
209	Off. godkj. grensemerke i jord			6932629,19	589687,22
		90,02	1150,59		
229	Off. godkj. grensemerke i jord			6932808,77	590823,70

Grense 18

Eiendom på sør sida: Gnr. 17 bnr. 4

Eiendom på nord sida: Gnr. 17 bnr. 35

Punkt nr	Beskrivelse	Retning	Avstand	X-koordinat	Y-koordinat
210	Off. godkj. grensemerke i jord			6932747,60	589434,69
		90,91	1408,46		
228	Off. godkj. grensemerke i jord			6932947,96	590828,83

Grense 19

Eiendom på sør sida: Gnr. 17 bnr. 35

Eiendom på nord sida: Gnr. 17 bnr. 38

Punkt nr	Beskrivelse	Retning	Avstand	X-koordinat	Y-koordinat
211	Off. godkj. grensemerke i jord			6932890,20	589347,29
		91,97	1258,96		
227	Off. godkj. grensemerke i jord			6933048,57	590596,25

Grense 20

Eiendom på sør sida: Gnr. 17 bnr. 38

Eiendom på nord sida: Gnr. 17 bnr. 27

Punkt nr	Beskrivelse	Retning	Avstand	X-koordinat	Y-koordinat
----------	-------------	---------	---------	-------------	-------------

212	Off. godkj. grensemerke i jord			6933031,42	589258,70
		92,41	1261,11		
226	Off. godkj. grensemerke i jord			6933181,42	590510,86

Grense 21

Eiendom på sør sida: Gnr. 17 bnr. 27

Eiendom på nord sida: Gnr. 17 bnr. 19

Punktnr	Beskrivelse	Retning	Avstand	X-koordinat	Y-koordinat
213	Off. godkj. grensemerke i jord			6933188,76	589160,34
		94,33	1337,19		
225	Off. godkj. grensemerke i jord			6933307,65	590492,23
		93,96	26,56		
258	Grensepunkt midt i bekk/elv			6933310,16	590518,67

Deling Londalen øst

Kartblad nr 7

Teigene er avmerket av snaufjellet i øst mot Vingelen sameie gnr. 1 bnr. 19, og i vest av Bratthøaveien. Her er merkene satt på veikanten. Grensa fortsetter i samme retning til midt i vei.

Grense 23

Eiendom på sør sida: Gnr. 5 bnr. 2

Eiendom på nord sida: Gnr. 17 bnr. 47

Punktnr	Beskrivelse	Retning	Avstand	X-koordinat	Y-koordinat
233	Off. godkj. grensemerke i jord			6933656,28	592081,06
		292,40	1077,96		
255	Off. godkj. grensemerke i jord			6933527,87	591010,78

Grense 24

Eiendom på sør sida: Gnr. 17 bnr. 47

Eiendom på nord sida: Gnr. 5 bnr. 5

Punktnr	Beskrivelse	Retning	Avstand	X-koordinat	Y-koordinat
234	Off. godkj. grensemerke i jord			6933830,32	592004,00
		291,35	1118,70		
254	Off. godkj. grensemerke i jord			6933678,76	590895,62

Grense 25

Eiendom på sør sida: Gnr. 5 bnr. 5

Eiendom på nord sida: Gnr. 17 bnr. 26

Punktnr	Beskrivelse	Retning	Avstand	X-koordinat	Y-koordinat
235	Off. godkj. grensemerke i jord			6933987,14	591934,35
		291,82	1106,16		
253	Off. godkj. grensemerke i jord			6933845,42	590837,31

Grense 26

Eiendom på sør sida: Gnr. 17 bnr. 26

Eiendom på nord sida: Gnr. 17 bnr. 14

Punktnr	Beskrivelse	Retning	Avstand	X-koordinat	Y-koordinat
236	Off. godkj. grensemerke i jord			6934145,79	591864,01
		292,26	1086,49		
252	Off. godkj. grensemerke i jord			6934014,00	590785,54

Grense 27

Eiendom på sør sida: Gnr. 17 bnr. 14

Eiendom på nord sida: Gnr. 17 bnr. 5

Punktnr	Beskrivelse	Retning	Avstand	X-koordinat	Y-koordinat
237	Off. godkj. grensemerke i jord			6934317,48	591787,65
		292,28	1029,46		
251	Off. godkj. grensemerke i jord			6934192,92	590765,75

Grense 28

Eiendom på sør sida: Gnr. 17 bnr. 5

Eiendom på nord sida: Gnr. 19 bnr. 1

Punktnr	Beskrivelse	Retning	Avstand	X-koordinat	Y-koordinat
238	Off. godkj. grensemerke i jord			6934511,99	591740,08
		290,75	1031,79		
250	Off. godkj. grensemerke i jord			6934362,64	590719,16

Grense 29

Eiendom på sør sida: Gnr. 19 bnr. 1

Eiendom på nord sida: Gnr. 19 bnr. 3

Punktnr	Beskrivelse	Retning	Avstand	X-koordinat	Y-koordinat
239	Off. godkj. grensemerke i jord			6934698,96	591704,50
		289,56	1042,00		
249	Off. godkj. grensemerke i jord			6934528,89	590676,47

Grense 30

Eiendom på sør sida: Gnr. 19 bnr. 3

Eiendom på nord sida: Gnr. 17 bnr. 1

Punkt nr	Beskrivelse	Retning	Avstand	X-koordinat	Y-koordinat
240	Off. godkj. grensemerke i jord			6934881,10	591669,69
		289,60	990,88		
248	Off. godkj. grensemerke i jord			6934719,94	590692,00

Grense 31

Eiendom på sør sida: Gnr. 17 bnr. 1

Eiendom på nord sida: Gnr. 5 bnr. 1

Punkt nr	Beskrivelse	Retning	Avstand	X-koordinat	Y-koordinat
241	Off. godkj. grensemerke i jord			6935070,96	591633,50
		289,17	1006,65		
247	Off. godkj. grensemerke i jord			6934900,50	590641,38

Grense 32

Eiendom på sørøst sida: Gnr. 5 bnr. 1

Eiendom på nordvest sida: Gnr. 17 bnr. 24

Punkt nr	Beskrivelse	Retning	Avstand	X-koordinat	Y-koordinat
242	Off. godkj. grensemerke i jord (sør for Kringsjø)			6935314,24	591223,85
		269,18	693,64		
246	Off. godkj. grensemerke i jord			6934991,43	590609,89

Nordvest grensa for teig gnr. 17 bnr. 24 mot gnr. 17 bnr. 73 følger midt i en bekk som kommer fra Søndre Skjæret og renner om lag 18 meter nord for punkt nr. 243. Følger bekken om lag 740 meter sørvestover til denne renner ut i Lona ved punkt 218. Følger Lona i 94 meter til brua i Bratthøveien.

Grenser rundt gnr. 17 bnr. 73, Bratthø AS

Kartblad nr 7

Sørgrense mot gnr. 17 bnr. 24 etter bekk (se beskrivelse over). Vest grense etter Lona, først mot gnr. 17 bnr. 17, fra punkt nr 218 og nordover til bekkemøte ved punkt 257. Avgrenses videre i vest av Vingelen sameie gnr. 1 bnr. 19 etter Østelva i nord og nordøstlig retning til forlengelsen av linje 11 gjennom punkt 245. Videre avgrensing i øst etter fjellbandet mot Vingelen sameie gnr. 1 bnr. 19, gjennom punkt 244 og til bekken nord for punkt 243 på linje 11.

Storøya

Kartblad nr 7

I forbindelse med denne saken er arealene gnr. 17 bnr. 17 og gnr. 17 bnr. 40 hadde i Åslienget, avklart gjennom jordskiftesak 17-138697REN-JTYN, flyttet på vest sida av Bratthøveien. I tillegg er teigen som gnr 17/17 får gjennom 1904-fordelinga lagt til samme område.

- Gnr. 17 bnr. 17 får sine arealer utlagt i en samlet teig fra setra og nordover, avgrenset av Lona i øst og fjellet i vest.
- Gnr. 17 bnr. 40 får en teig øst for øvrig eiendom gnr. 17 bnr. 19 i Smådalen. Avgrenset av Lona i nordvest og Bratthøveien i øst

Grenser rundt gnr. 17 bnr. 17, eier Mette Røe (tidligere eiere Gerd D. og Jens Røe)

Nordvest grense mot Vingelen sameie gnr. 1 bnr. 19, jf del av grense nr 10 fra punkt 215 til punkt 257 ved Lona og videre ut i denne. Følger Lona sørover og grenser mot gnr. 17 bnr. 73 til bekkemøte ved punkt nr 218. Videre etter Lona mot gnr. 17 bnr. 24 til brua og Bratthøveien. Videre sør og sørvest over etter Lona mot gnr. 17 bnr. 40, gjennom punkt 219, nedsatt på ei øy i Lona, til endepunkt for linje 33 ved punkt 220, beliggende om lag 22 meter sør for vadet over Lona til Storøyvortan. Teigen avgrenses i sørvest jf grense 33 mot gnr. 17 bnr. 40, mellom punkt 220 og 221, og mot gnr. 17 bnr. 19 fra punkt 221 til 215.

Punkt nr	Beskrivelse	X-koordinat	Y-koordinat
219	Off. godkj. grensemerke i jord (Øy i Lona)	6935214,91	590572,04
218	Off. godkj. grensemerke i jord (Bekkemøte)	6935272,08	590685,74

Grense 33

Eiendom på nordøst sida: Gnr. 17 bnr. 17

Eiendom på sørvest sida: Gnr. 17 bnr. 19 og 40

Punkt nr	Beskrivelse	Retning	Avstand	X-koordinat	Y-koordinat
<i>Grensa tar til i grensa mot Vingelen sameie gnr. 1 bnr 19</i>					
215	Off. godkj. grensemerke i jord (gammel røys med kvit sten)			6935150,28	589291,30
		138,65	782,28		
223	Off. godkj. grensemerke i jord (ved nedsatt korshogd sten)			6934703,99	589933,79
		186,76	82,26		
222	Off. godkj. grensemerke i jord			6934623,50	589950,77
		120,43	115,35		
221	Off. godkj. grensemerke i jord			6934587,12	590060,24
		116,84	187,77		
220	Off. godkj. grensemerke i jord			6934538,01	590241,47

Grensa fortsetter i samme retning om lag 5,4 meter til midt i Lona.

Grenser rundt gnr. 17 bnr. 19 og 40, eier Øystein Aasen

Gnr. 17 bnr. 19 avgrenses i sør, på vest sida av Lona, av gnr. 17 bnr. 27 etter grense nr 21. Videre i vest og nordvest av Vingelen sameie gnr. 1 bnr. 19 etter grense nr 10 fra punkt nr. 213, gjennom punkt 214, 224 og 215. Videre i øst av gnr. 17 bnr. 17 etter grense nr 33 frem til punkt nr 221. Videre i øst av gnr. 17 bnr. 40 etter grenser slik de fremgår av dagens matrikkel. Sørgrensa på øst sida av Lona avgrenses av gnr. 5 bnr.2 etter deler av grense 22 (se under)

Grensene rundt denne teigen ble avklart og avmerket jf Lagmannsrettsdom i ankesak 494/72 av 4. sept. 1973. I denne saken er enkelte grensepunkt forsterket ved avmerking og innmåling og grensene rundt setrene regulert slik at de følger naturlig avgrensing i terrenget.

Gnr. 17 bnr. 40 avgrenses i sør av gnr. 5 bnr. 2 etter grense 22, i vest av øvrig eigedom gnr. 17 bnr.19 jf matrikkelkart, i nord og nordvest av gnr. 17 bnr. 17 først etter grense 33 mellom punkt 221 og 220 til Lona. Videre etter Lona til punkt 219 og brua i Bratthøaveien. Østgrensa følger midt i Bratthøaveien mot teigdelingen i Londalen øst.

Grense 22

Eiendom på sør sida: Gnr. 5 bnr. 2

Eiendom på nord sida: Gnr. 17 bnr. 19 og 40

Punktnr	Beskrivelse	Retning	Avstand	X-koordinat	Y-koordinat
<i>Grensa tar til midt i Bratthøaveien og går med retning</i>					
<i>293,48 om lag 10,5 meter</i>					
256	Off. godkj. grensemerke i jord			6933363,19	591034,25
		293,48	518,30		
258	Grensepunkt midt i bekk/elv			6933310,16	590518,67

Deling Kletten, nord for Røesgardan

Kartblad nr 3

I forbindelse med saken er ett mindre areal sørøst for Kletten fradelt 3 parseller som tillegges tilgrensende eiendommer. Parsellene lar seg ikke sammenslås med hovedeiendommen da de er fradelt Vingelen sameie som er et jordsameie. I et jordsameie vil alle heftelser som påhviler medeiendommene hefte i sameiet og i de fradelte parseller.

Gnr. 1 bnr. 25 tillegges og drives sammen med gnr. 17 bnr. 1, eier Jan Røe.

Teigen bestående av 16 daa avgrenses

I sørøst av egen eiendom gnr. 17 bnr. 1.

I sørvest av gnr. 17 bnr. 3.

I vest av gnr. 10 bnr. 28.

I nordvest av Vingelen sameie gnr. 1 bnr. 19 etter grense nr 4 mellom punkt 86 og 202.

I øst av gnr. 1 bnr. 24 etter grense 34.

Grense 34

Eiendom på vest sida: Gnr. 1 bnr. 25

Eiendom på øst sida: Gnr. 1 bnr. 24

Punktnr	Beskrivelse	Retning	Avstand	X-koordinat	Y-koordinat
201	Off. godkj. grensemerke i jord			6922699,05	596200,90
		378,69	160,09		
202	Off. godkj. grensemerke i jord			6922850,26	596148,30

Gnr. 1 bnr. 24 tillegges og drives sammen med gnr. 17 bnr. 4, eier Torfinn Røe.

Teigen bestående av 14 daa avgrensnes

I sørøst av egen eiendom gnr. 17 bnr. 4.

I vest av gnr. 1 bnr. 25 etter grense nr 34.

I nordvest av Vingelen sameie gnr. 1 bnr. 19 etter grense nr 4 mellom punkt 202 og 203.

I øst av gnr. 1 bnr. 23 etter grense 35.

Grense 35

Eiendom på vest sida: Gnr. 1 bnr. 24

Eiendom på øst sida: Gnr. 1 bnr. 23

Punktnr	Beskrivelse	Retning	Avstand	X-koordinat	Y-koordinat
203	Off. godkj. grensemerke i jord			6922884,04	596200,39
		165,42	199,98		
204	Off. godkj. grensemerke i jord			6922712,85	596303,76

Gnr. 1 bnr. 23 tillegges og drives sammen med gnr. 17 bnr. 11, eier Audun Tobro og Maren Cathrine R. Hernes

Teigen bestående av 32 daa avgrensnes

I sørøst og sørvest av egen eiendom gnr. 17 bnr 11.

I vest av gnr. 1 bnr. 24 etter grense nr 35.

I nordvest av Vingelen sameie gnr. 1 bnr. 19 etter grense nr 4 mellom punkt 203 og 85.

I øst av gnr. 17 bnr. 38, gnr. 17 bnr. 17 og gnr. 17 bnr. 22

3 Sakskostnader til jordskifteretten

Inngangsgebyr	kr	5 125
Partsgebyr, 75 parter	kr	153 750
Grenselengdegebyr, 85 km	kr	348 500
Grensemerker, 180 stk	kr	13 500
Dokumentavgift	kr	750
Sum	kr	521 625

Sakskostnadene fastsettes etter reglene i jordskifteloven §7-1 til §7-5. I denne saken er det foretatt omfattende grensemerking i fjellet, i grensen mot skog og fjell. Partene har deltatt i grensemerkingen i marka og er blitt fortløpende enige om grensa bortsett fra strekningen mot Langsfjellia havnelag. På denne strekningen ble det innkalt til hovedforhandling, men partene ble under veis enige om resultatet. Da avmerkingen har foregått i fjellbandet har grensene lange rette linjer og det er langt mellom grensemerkene. Gjennomsnittlig avstand er ca. 480 m. Samlet sett er det brukt et betydelig færre antall timer pr. km enn det som er vanlig ved grensemerking.

Det er foretatt tre fradelinger fra Vingelen sameie. Arbeidsmengden med dette er som vanlig for slike saker.

I Londalen er det foretatt oppdeling av deler av sameiet. Det er også foretatt makebytter i den forbindelse ved at setrene i Storøya har fått samlet sine eiendommer inntil setrene og grensa mellom setrene er bestemt og avmerket. I denne delen av saken er det 22 parter. Partene har vært enige om løsningen og arbeidet med denne delen av saken har vært noe mindre enn det som er normalt for slike saker.

I henhold til jordskifteloven §7-5 kan retten endre de samlede gebyrkostnadene dersom arbeidstida «avvik nemnande» fra det som er vanlig. Retten har på grunnlag av det foran anførte satt ned gebyrkostnadene slik at de samlede sakskostnader for jordskifteretten blir kr. 276 625,-.

Kostnadene skal fordeles på partene etter nytte, jf. jordskifteloven § 7-6 første ledd. Retten vurderer det slik at alle som har fått fastsatt, avmerket og innmålt nye grenser har nytte av å få fastsatt grensa. Kostnadene med grensemerking er dermed i utgangspunktet fordelt etter antall meter grense og med like stor andel på eiendommene som støter mot hver sin side av grensa. Grensene er i hovedsak grensene mellom Vingelen sameie og skogteigene som støter opp mot sameiet. Eierne av disse skogteigene er for det meste medeiere i Vingelen sameie og sameiet har bedt om at kostnadene knyttet til disse grensene i sin helhet skal belastes sameiet.

De eiendommer som har fått utlagt nye teiger i oppdeling av sameiet i Londalen har en ekstra nytte av dette. Disse partene er derfor pålagt kostnadene knyttet til denne oppdelingen.

De tre partene som har fått fradelt teiger fra Vingelen sameie må betale kostnadene med denne fradelingen, inkludert deres andel av dokumentavgiften.

Fordeling av sakskostnadene:

Navn	Skal betale kr	Har betalt kr	Skylder kr
Vingelen sameie	187 425	5 125	182 300
Langsfjellia havnelag	6 500		6 500
Audun Tobro/Maren Hernes	3 500		3 500
Torfinn Røe	3 500		3 500
Jan Røe	3 500		3 500
Lill-Ann Kristoffersen	3 200		3 200
Martin Tronslien, Ragnhild Utstumo	3 200		3 200
Grete Solvor Furuholt Christensen	3 200		3 200
Jan Røe	3 200		3 200

Ingrid Martine Bjørken, Stian Nystuen	3 200		3 200
Torfinn Røe	3 200		3 200
Elin Vangstrøen	3 200		3 200
Maren Cathrine Ritland Hernes, Audun Tobro	3 200		3 200
Björg Enget	3 200		3 200
Mette Røe	4 100		4 100
Øistein Aasen	4 100		4 100
Jo Arild Haugen	3 200		3 200
Lars K. Buttingsrud, Grethe J. Buttingsrud	3 200		3 200
Odd Rune Enget	3 200		3 200
Marit Smedaas Andersen	3 200		3 200
Halvor Svalastog	3 200		3 200
Esten Kroken	3 200		3 200
Iren Nygård	3 200		3 200
Ove Tobro	3 200		3 200
Brathø AS	3 200		3 200
Toril Østvang	3 200		3 200
Olav Østvang	3 200		3 200

Faktura blir sendt fra Domstoladministrasjonen. Betalingsfristen er påført fakturaen. Skyldige kostnader som ikke blir betalt innen denne fristen, kan tvangsinnføres uten nærmere varsel.

4 Ikrafttredelsesdato

Saken trer i kraft når saken er rettskraftig. Frister for eventuelle andre tiltak går frem av de aktuelle kapittel.

5 Rettsmiddel

Jordskifterettens avgjørelse kan ankes etter reglene i jordskifteloven kapittel 8. Ankefristen er 1 - en - måned regnet fra forkynningsdatoen.

6 Tinglysing og matrikkelføring

Når saken er rettskraftig vil utdrag av saken bli tinglyst på følgende eiendommer:

Kommune	Gnr.	Bnr.	Fnr.	Snr.
Tolga (0436)	1	19		
Tolga (0436)	1	23		
Tolga (0436)	1	24		
Tolga (0436)	1	25		
Tolga (0436)	3	2		
Tolga (0436)	3	8		
Tolga (0436)	3	10		
Tolga (0436)	3	22		
Tolga (0436)	3	23		
Tolga (0436)	3	29		
Tolga (0436)	3	56		

Kommune	Gnr.	Bnr.	Fnr.	Snr.
Tolga (0436)	5	1		
Tolga (0436)	5	2		
Tolga (0436)	5	5		
Tolga (0436)	5	21		
Tolga (0436)	6	7		
Tolga (0436)	7	1		
Tolga (0436)	8	1		
Tolga (0436)	8	2		
Tolga (0436)	10	1		
Tolga (0436)	10	3		
Tolga (0436)	10	4		
Tolga (0436)	10	7		
Tolga (0436)	10	9		
Tolga (0436)	10	12		
Tolga (0436)	10	21		
Tolga (0436)	10	28		
Tolga (0436)	10	30		
Tolga (0436)	10	31		
Tolga (0436)	10	32		
Tolga (0436)	10	38		
Tolga (0436)	10	39		
Tolga (0436)	10	44		
Tolga (0436)	10	47		
Tolga (0436)	10	59		
Tolga (0436)	10	79		
Tolga (0436)	10	83		
Tolga (0436)	10	89		
Tolga (0436)	10	96		
Tolga (0436)	10	101		
Tolga (0436)	10	109		
Tolga (0436)	10	120		
Tolga (0436)	10	135		
Tolga (0436)	10	137		
Tolga (0436)	10	145		
Tolga (0436)	10	147		
Tolga (0436)	10	196		
Tolga (0436)	10	275		
Tolga (0436)	11	1		
Tolga (0436)	11	6		
Tolga (0436)	11	32		
Tolga (0436)	13	1		
Tolga (0436)	13	2		
Tolga (0436)	13	3		
Tolga (0436)	15	7		
Tolga (0436)	15	10		
Tolga (0436)	15	11		
Tolga (0436)	15	12		

Kommune	Gnr.	Bnr.	Fnr.	Snr.
Tolga (0436)	15	13		
Tolga (0436)	15	16		
Tolga (0436)	15	18		
Tolga (0436)	15	22		
Tolga (0436)	16	1		
Tolga (0436)	16	8		
Tolga (0436)	17	1		
Tolga (0436)	17	2		
Tolga (0436)	17	3		
Tolga (0436)	17	4		
Tolga (0436)	17	5		
Tolga (0436)	17	11		
Tolga (0436)	17	13		
Tolga (0436)	17	14		
Tolga (0436)	17	16		
Tolga (0436)	17	17		
Tolga (0436)	17	19		
Tolga (0436)	17	22		
Tolga (0436)	17	23		
Tolga (0436)	17	24		
Tolga (0436)	17	25		
Tolga (0436)	17	26		
Tolga (0436)	17	27		
Tolga (0436)	17	29		
Tolga (0436)	17	35		
Tolga (0436)	17	38		
Tolga (0436)	17	40		
Tolga (0436)	17	43		
Tolga (0436)	17	46		
Tolga (0436)	17	47		
Tolga (0436)	17	61		
Tolga (0436)	17	73		
Tolga (0436)	17	103		
Tolga (0436)	17	104		
Tolga (0436)	17	109		
Tolga (0436)	17	111		
Tolga (0436)	17	119		
Tolga (0436)	17	144		
Tolga (0436)	17	178		
Tolga (0436)	17	182		
Tolga (0436)	17	188		
Tolga (0436)	17	208		
Tolga (0436)	17	217		
Tolga (0436)	17	219		
Tolga (0436)	17	221		
Tolga (0436)	17	222		
Tolga (0436)	17	223		

Kommune	Gnr.	Bnr.	Fnr.	Snr.
Tolga (0436)	17	224		
Tolga (0436)	17	280		
Tolga (0436)	19	1		
Tolga (0436)	19	3		
Tolga (0436)	19	17		
Tolga (0436)	19	23		

De fastsatte eiendomsgrenser vil bli rapportert til matrikkelfører i Tolga kommune

Slutning

Saken gjennomføres slik som bestemt ovenfor.

Avgjørelsen blir forkynt etter reglene om postforkynning, jf. domstoloven § 163a.

Sak 16-172896REN-JTYN VINGELEN FJELLSAMEIE er herved avsluttet.

23.01.2019

Magnar Often

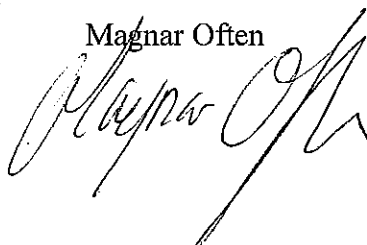

ORIENTERING OM ANKE

Overprøving av avgjørelser fra jordskifteretten

Avgjørelser i jordskifteretten kan ankes til lagmannsretten. Nedenfor gir vi en kort orientering om ankereglene.

Ankefrist

Ankefristen er én måned og blir regnet fra dagen du får saken forkynt. Ankefristen avbrytes av rettsferien. Det er rettsferie fra og med siste lørdag før palmesøndag til og med 2. påskedag, fra og med 1. juli til og med 15. august og fra og med 24. desember til og med 3. januar, jf. domstoloven § 140.

Hvilke regler gjelder, og hva må anken inneholde?

Reglene for anke varierer avhengig av hvilken type avgjørelse du vil anke.

Dom, kjennelse og beslutning

For disse avgjørelsene gjelder reglene i tvisteloven kapittel 29. I følge § 29-9 skal anken inneholde

- *ankedomstolen*
- *navn og adresse på parter, stedfortredere og prosessfullmektiger*
- *den avgjørelse som ankes*
- *om anken gjelder hele avgjørelsen eller bare bestemte deler av den*
- *det krav ankesaken gjelder, og en påstand som angir det resultat den ankende part krever*
- *de feil som gjøres gjeldende ved den avgjørelse som ankes*
- *den faktiske og rettslige begrunnelse for at det foreligger feil*
- *de bevis som vil bli ført*
- *grunnlaget for at retten kan behandle anken dersom det kan være tvil om dette*
- *den ankende parts syn på den videre behandling av anken*

Jordskifteavgjørelse og noen skjønn

Om du vil anke en jordskifteavgjørelse, gjelder reglene i jordskifteloven kapittel 8. Disse reglene gjelder også om jordskifteretten har holdt skjønn som del av en jordskiftesak i medhold av jordskifteloven §§ 5-1 til 5-3. I følge jordskifteloven § 8-5 skal anken i slike saker inneholde

- *namnet på ankedomstolen*
- *saksnummer og kva avgjerd anken gjeld*
- *om anken gjeld heile avgjerda eller berre visse delar av henne*
- *ankegrunnane, der det skal stå kvifor ein ankar og kva ein vil med anken*

Når anken gjelder jordskifteavgjørelse, blir som hovedregel alle som var parter i jordskiftesaken med som parter i ankesaken.

Skjønn eller andre avgjørelser som jordskifteretten har behandlet som egen sak

Om du vil at lagmannsretten skal overprøve skjønn eller andre avgjørelser som jordskifteretten har behandlet som egen sak (jf. jordskifteloven §§ 5-4 til 5-6), kan du kreve overskjønn. Da gjelder reglene i skjønnsprosessloven. I følge § 33 må et krav om overskjønn inneholde

- *den rett overskjønnet hører under, partene i overskjønnsaken og i tilfelle deres lovlige stedfortredere*
 - *det underskjønn som kreves overprøvd*
 - *om det er hele underskjønnets avgjørelse eller bare deler av den som kreves overprøvd*
 - *de feil ved avgjørelsen som begjæringen om overskjønn grunnes på*
 - *de omstendigheter som er avgjørende for retten til å kreve overskjønn*
-

Verdigrense ved anke over dom og ved krav om overskjønn

Som hovedregel kan ikke lagmannsretten behandle anke over dom som gjelder verdier mindre enn kr 125 000 (jf. tvisteloven § 29-13). Om det kan være tvil bør du forklare hvorfor ankegenstanden er verdt mer, eventuelt hvorfor lagmannsretten likevel bør behandle anken. Verdigransen gjelder også for overskjønn (jf. skjønnsprosessloven §32). For anke over jordskifteavgjørelse gjelder ikke bestemmelsen om verdigranse.

Rettsforlik

Rettsforlik er ikke en avgjørelse tatt av jordskifteretten og kan heller ikke ankes. Om du mener et rettsforlik må gjøres om, må du gå til søksmål for tingretten for å få forliket opphevet (jf. tvisteloven § 19-12).

Kostnader

Dersom det skal betales sakskostnader til jordskifteretten, vil du få tilsendt faktura fra Domstoladministrasjonen.

For anke til lagmannsretten må du betale et gebyr på 24 ganger rettsgebyret. For tiden er rettsgebyret kr 1150, slik at gebyret blir kr 27600 (se rettsgebyrloven § 8). Tar behandlingen i lagmannsretten mer enn én dag, er gebyret for de neste fire dagene tre ganger rettsgebyret. Deretter er gebyret 4 ganger rettsgebyret per dag. I tillegg til gebyret kommer utgifter lagmannsretten har til blant annet meddommere.

For overskjønn er gebyret fem ganger rettsgebyret slik at gebyret blir kr 5750 for hver dag eller del av dag som skjønnet varer (jf. rettsgebyrloven § 11). I tillegg kommer utgifter til blant annet skjønnsmedlemmer.

Om anken eller kravet om overskjønn trekkes før det første rettsmøtet, er det regler for reduksjon av gebyrene.

Lagmannsretten kan kreve forskudd på kostnadene.

Hvor anken skal sendes

Anken skal underskrives og stiles til lagmannsretten, men sendes til jordskifteretten.

Mer informasjon

Om du har spørsmål om ankereglene eller annet, vil de ansatte ved jordskifteretten kunne svare deg. Selvprosederende parter kan anke muntlig ved å møte fram personlig i jordskifteretten. Det samme gjelder for prosessfullmektig som ikke er advokat.
