

NORD-ØSTERDAL JORDSKIFTERETT

VINGELEN FJELLSAMEIE

Jordskiftekart over
i Tolga kommune

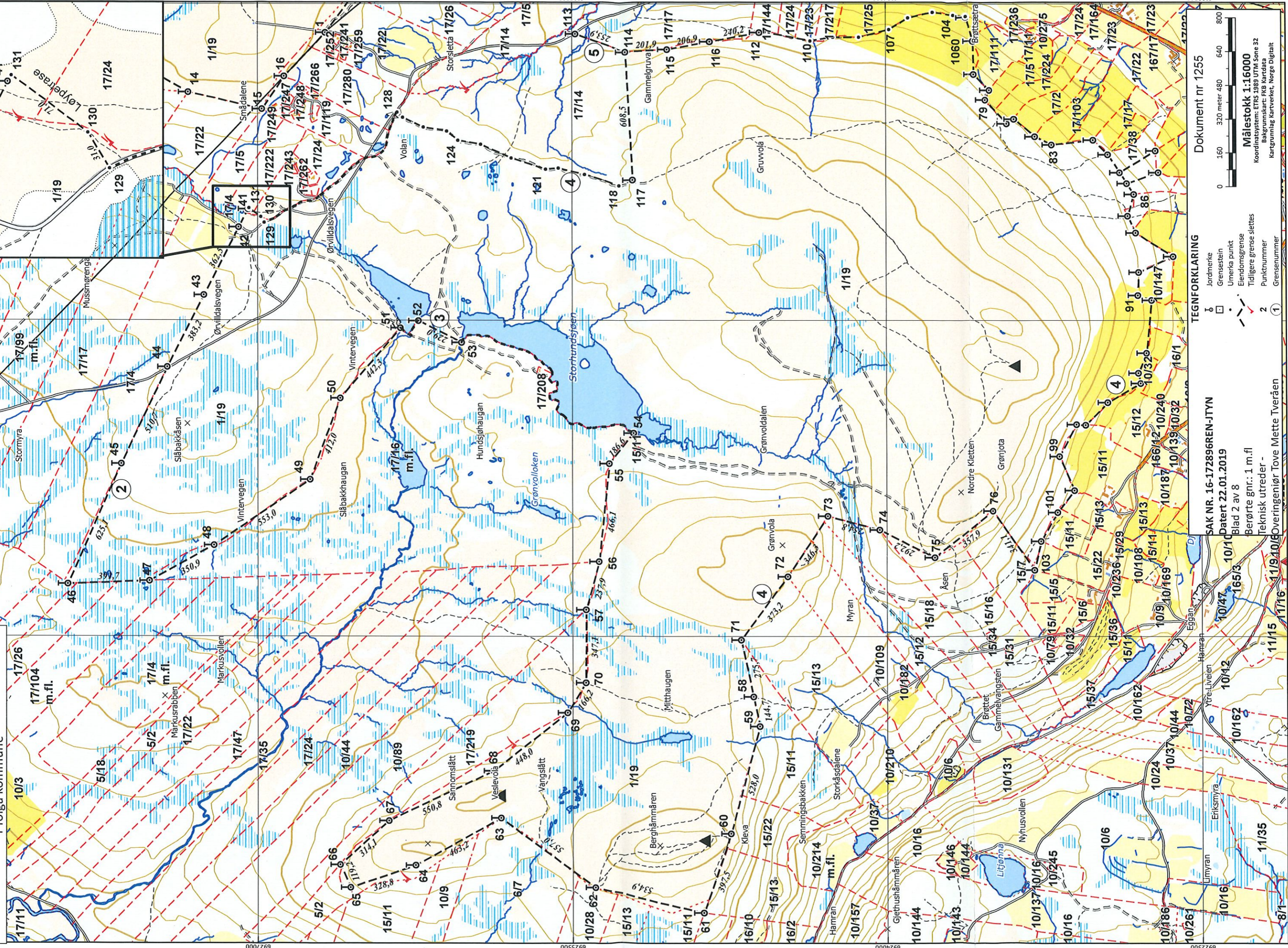

Dokument nr 1255

Målestokk 1:16000

Koordinatsystem: ETRS 1989 UTM Sone 32

Bakgrunnskart: FKB Kartdata

Kartgrunnlag: Kartverket, Norge Digitalt

TEGNFORKLARING

- Jordmerke
- Grensestein
- Umerka punkt
- Eiendomsgrænse
- Tidligere grænse slettes
- Punktnummer
- Grensenummer

SAK NR. 16-172896REN-J1YN

Datert 22.01.2019

Blad 2 av 8

Berørte gnr.: 1 m.fl.

Teknisk utreder -

Overingeniør Tove Mette Tveråen

NORD-ØSTERDAL JORDSKIFTERETT
 Jordskiftekart over
VINGELEN FJELLSAMEIE
 i Tolga kommune

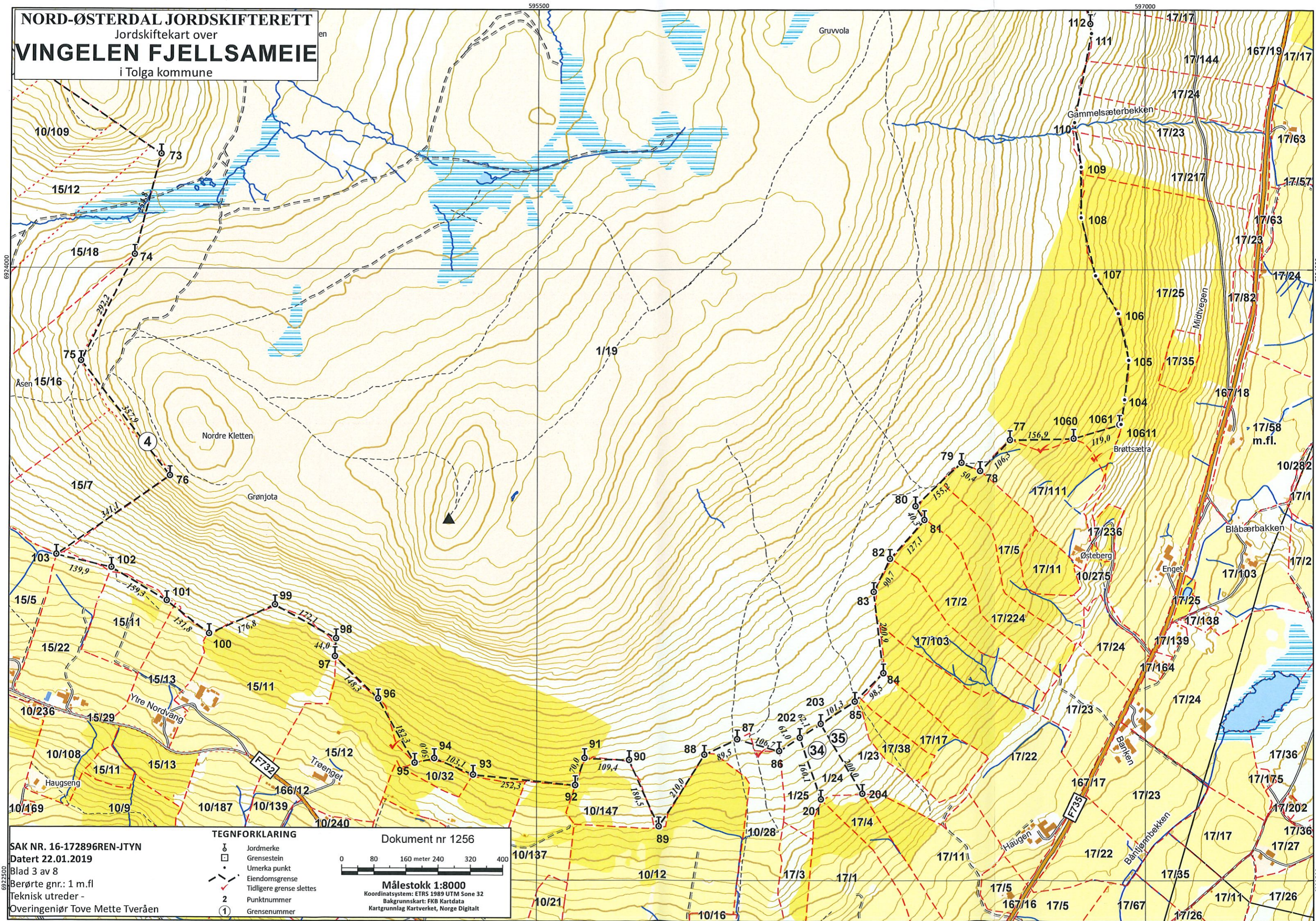

SAK NR. 16-172896REN-JTYN
 Datert 22.01.2019
 Blad 3 av 8
 Berørte gnr.: 1 m.fl.
 Teknisk utreder -
 Overingeniør Tove Mette Tveråen

- TEGNFORKLARING**
- ⊙ Jordmerke
 - Grensestein
 - Umerka punkt
 - Eiendomsgrense
 - Tidligere grense slettes
 - 2 Punktnummer
 - ① Grensenummer



6922500

6922500

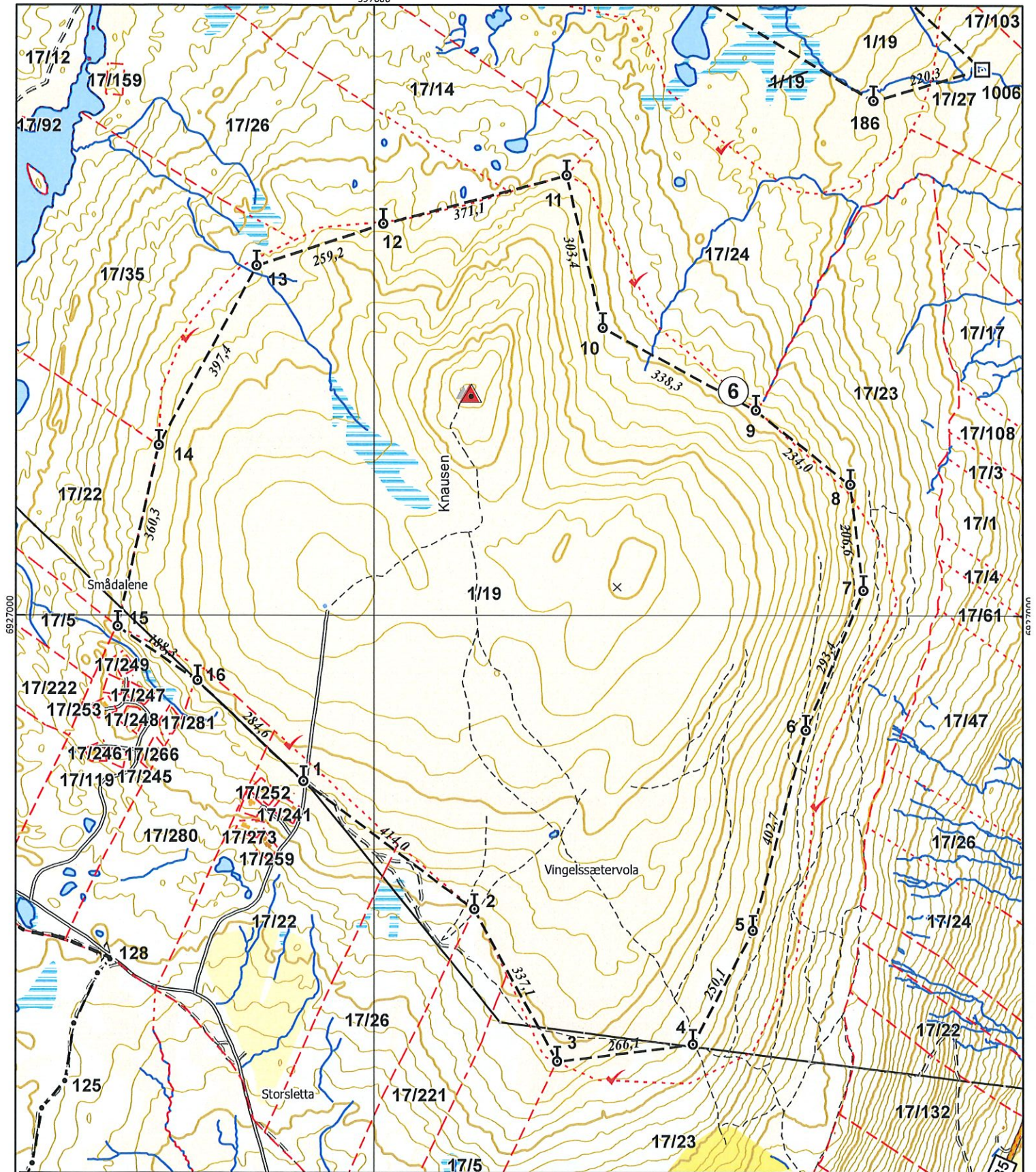

NORD-ØSTERDAL JORDSKIFTERETT

Jordskiftekart over

VINGELEN FJELLSAMEIE

i Tolga kommune

TEGNFORKLARING

- | | |
|--|--------------------------|
| | Jordmerke |
| | Grensestein |
| | Umerka punkt |
| | Eiendomsgrænse |
| | Tidligere grænse slettes |
| | Punktnummer |
| | Grensenummer |

Dokument nr 1257



Målestokk 1:10000

Koordinatsystem: ETRS 1989 UTM Sone 32
Bakgrunnskart: FKB Kartdata
Kartgrunnlag Kartverket, Norge Digitalt

SAK NR. 16-172896REN-JTYN

Datert 22.01.2019

Blad 4 av 8

Berørte gnr.: 1 m.fl

Teknisk utreder -

Overingeniør Tove Mette Tveråen