

Avtale om oppsetting av sperregjerde for beite i Berget.

Avtalen er inngått mellom partene:

- Grunneiere innenfor den aktuelle strekning (Se vedlagte kartkopi)
- Berget Beitelag SA

1. Berget Beitelag SA får tillatelse til å sette opp sperregjerde over eiendommen

VINGELEN SAMBEIE gnr. _____ bnr. _____

Sperregjerdet er på til sammen 3450 meter og går fra – til

2. Oppføring av sperregjerde endrer ingen grunneierrettigheter og Berget Beitelag SA er ansvarlig for all drift og vedlikehold av gjerdet.
3. Sperregjerdet skal være et elektrisk gjerde med 2 – 4 tråder. Strømmen på dette gjerdet må slås av i forbindelse med elgjakt/harejakt.
4. Beitelaget skal sette opp grunder/gjerdeklyv/ eller selvlukkende porter. Dette gjøres der gjerdet krysser stier og veg og etter avtale mellom grunneier og Berget Beitelag SA.
5. Der gjerdet oppføres, tillates det å hogge en gate på inntil 6 meters bredde. Uttatt virke er grunneiers eiendom dersom ikke annet avtales. Beitelaget legger opp virket klart til avhenting. Likeså tillates det å gjøre gjerdetraseen farbar med motorkjøretøy.
6. Gjerdet skal ikke være til hinder for hogst, uttak av ved og virke. Dersom sperregjerdet må tas ned i samband med hogst eller annet, skal Berget Beitelag SA få beskjed om dette minst 1 måned i forveien og før det blir tele i bakken.
7. Dersom sperregjerdet må flyttes eller tas vekk (i forb.med dyrking, hyttebygging osv) så er beitelaget ansvarlig for dette. Dersom sperregjerdet ikke lenger har noen funksjon eller at laget ikke oppfyller avtalen, skal beitelaget fjerne gjerdet i løpet av 1 år.
8. Tvister om denne avtalen skal avgjøres av ei voldgiftsnemnd bestående av 3 medlemmer, der hver part oppnevner 1 representant og lensmannen er formann. Avgjørelser som her tas er bindende for begge parter.
9. Vedlagte kart viser trasè for gjerdet. På dette kartet er også innretninger avmerket. Ved revidering av trasèen vil det bli utsendt nye kart.
10. Vedlagt liste over grunneiere med underskrift, som gir tillatelse til tinglysning av avtalen og oppsetting av sperregjerde på deres eiendom, angitt på vedlagte kart.

For Berget Beitelag SA

Kars Ivar Jordet
(leder)

Grunneier

Tofinn Føl for Vingelen Sambeie
gnr.... bnr....

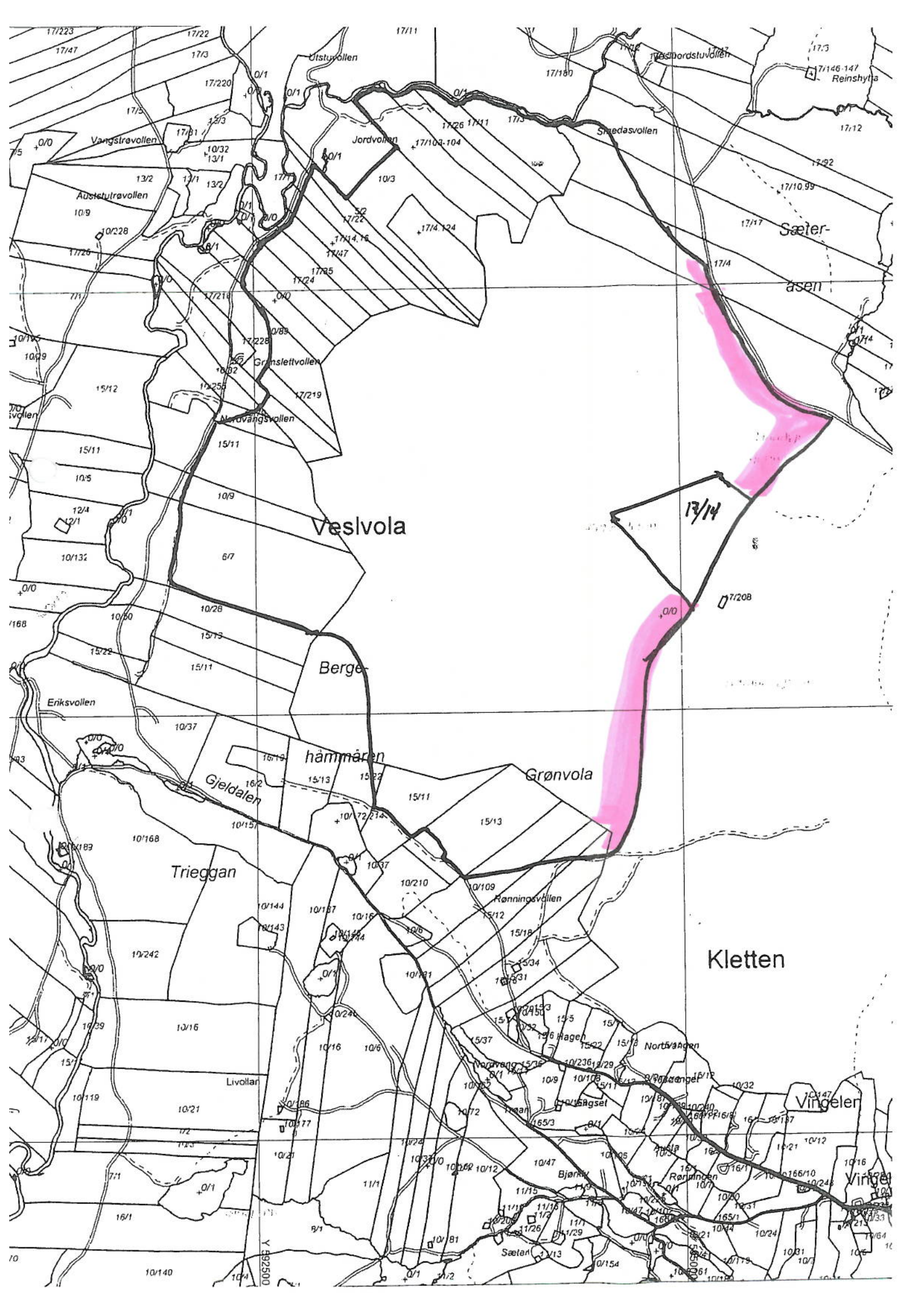

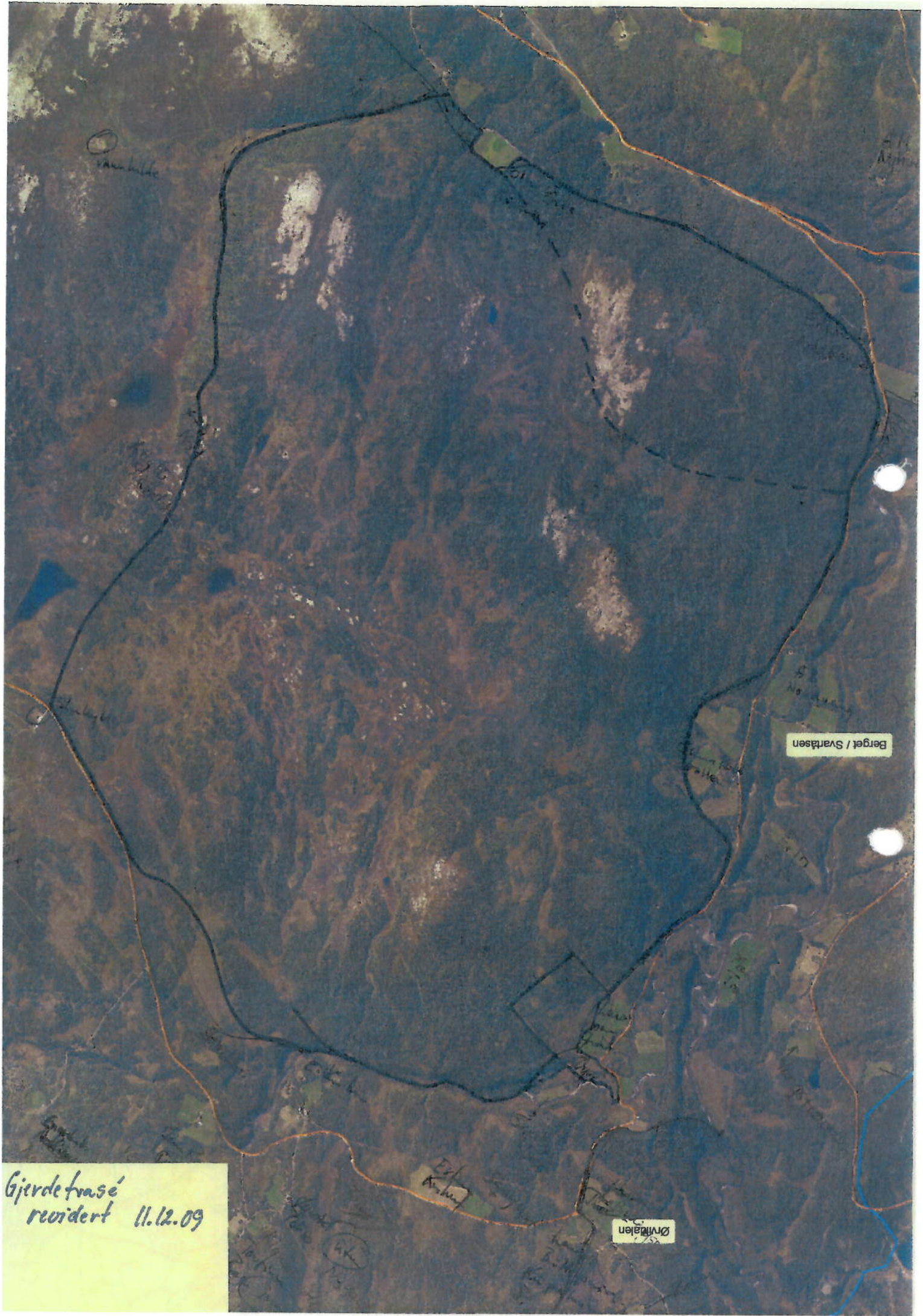

Ovanhede

Bergel / Svartasen

Ørnstien

Gjerdefrase
revidert 11.12.09

Vingelen 14/9-09

TIL STYRET I VINGELEN SAMEIE

Bergset, Orrvilldalen og Røstia hannelag søker sameiet om å få sette opp sperregjerdene for storfe langs veien over Seteråsen der det er sameiegrunn, traséen er inntegnet på vedlagt kart.

Det må ryddes en trase, og hvis vi får lov hvordan skal evt virke behandles.

For Bergset hannelag

Lars War forsett.

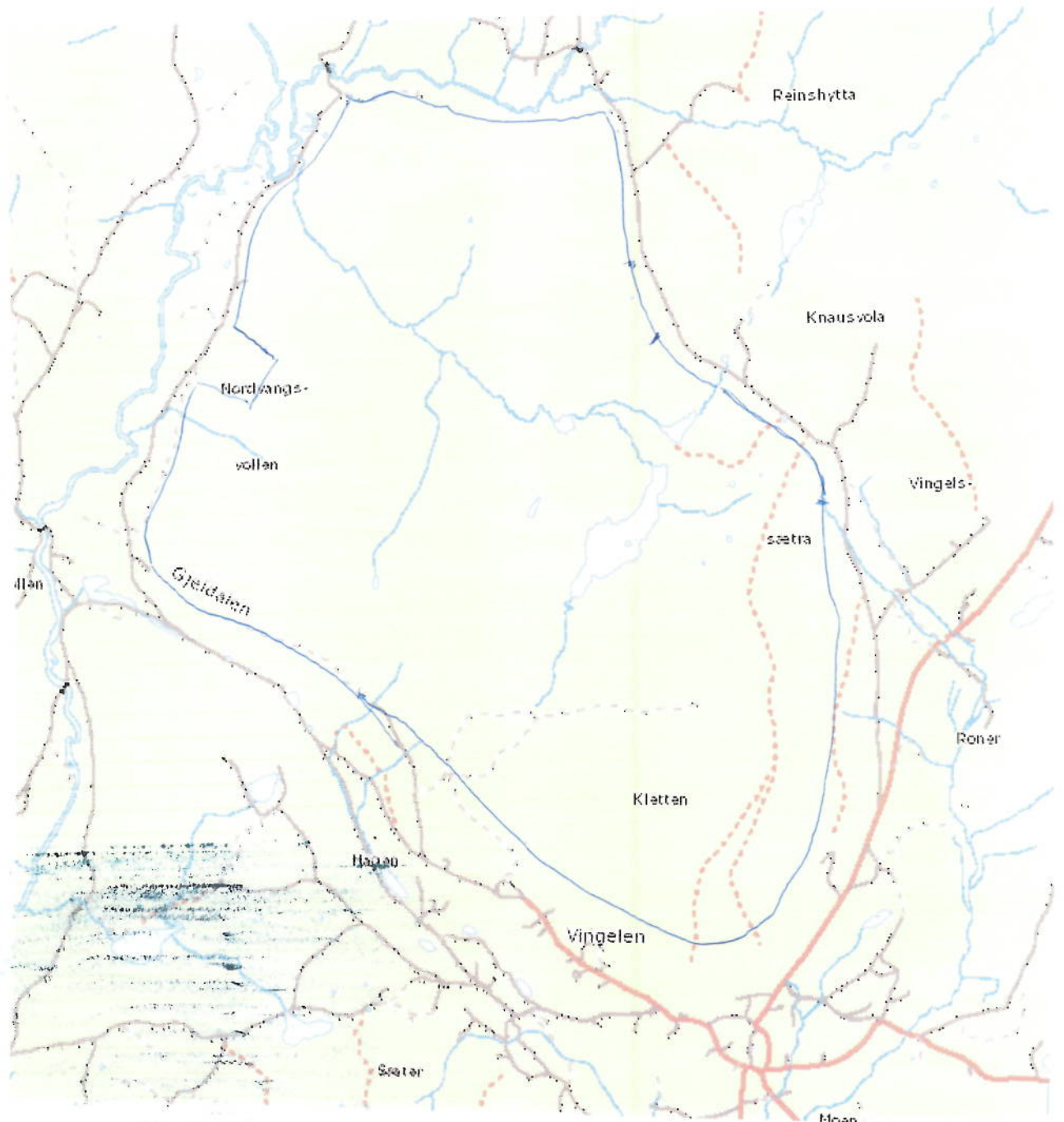

Arealressurskart

0 600 m



- Arealressurskart 250** **Arealressurs**
- Dekningskart
- Med snaumark
 - Uten snaumark
 - Ikke kartlagt